



MAHKAMAH AGUNG REPUBLIK INDONESIA
DIREKTORAT JENDERAL BADAN PERADILAN AGAMA
PENGADILAN TINGGI AGAMA PADANG

Jl. By Pass Km 24 Anak Air, Batipuh Panjang, Koto Tengah Telp.(0751) 7054806
Faksimile (0751) 40537, Padang 25171, www.pta-padang.go.id Email: admin@pta-padang.go.id

Nomor : 2810/SEK.02.PTA.W3-A/PL1.2/X/2023
Lampiran : 1 (satu) lembar
Hal : Data Dukung Kelengkapan Usulan
Pengasuransian BMN untuk Tahun 2024

20 Oktober 2023

Yth. Sekretaris/Kuasa Pengguna Barang Pengadilan Agama Se-Sumatera Barat

Assalamu'alaikum Warahmatullahi Wabarakatuh.

Menindaklanjuti Surat BUA MARI nomor 276/BUA.4/PL1.2/X/2023 tanggal 16 Oktober 2023 tentang Penginputan Data Dukung Kelengkapan Usulan Pengasuransian BMN untuk Tahun 2024 dengan ini kami sampaikan bahwa penyampaian usulan pengasuransian BMN untuk Tahun 2024 yang sudah diajukan pada tahun 2022 terdapat kekurangan data yang harus dilengkapi yaitu as build drawing/gambar teknik/layout yang membuat gambar denah, luas dan material yang digunakan. Selain itu, satuan kerja juga harus melengkapi informasi terkait detail BMN pada plug-in Master Aset pada aplikasi SIMAN khusus barang yang diasuransikan.

Kekurangan data tersebut dapat dikoordinasikan dengan konsultan atau dinas PUPR setempat, hal ini berdasarkan hasil rapat antara Mahkamah Agung, Direktorat Jenderal Kekayaan Negara Kementerian Keuangan dan Konsorsium Asuransi Barang Milik Negara PT Asuransi Jasa Indonesia, bahwa data dukung tersebut wajib disiapkan jika terjadi bencana sebagai salah satu syarat dalam pengajuan klaim asuransi.

Mohon kiranya kepada seluruh satuan kerja (terlampir) yang telah mengajukan usulan asuransi BMN untuk Tahun 2024 pada Aplikasi e-SADEWA segera melengkapi kekurangan data tersebut selambat-lambatnya tanggal 17 November 2023. Adapun tata cara pengajuan kekurangan data tersebut sebagaimana terlampir.

Demikian kami sampaikan atas perhatian dan bantuan Bapak kami ucapkan terima kasih.

Wassalam,
Plt. Sekretaris,

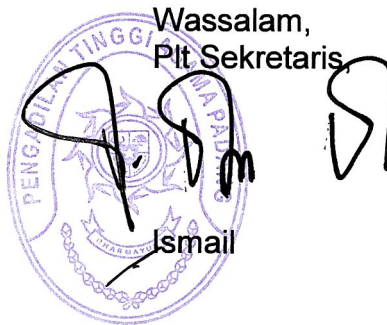

Ismail

Tembusan;

1. Ketua Pengadilan Tinggi Agama Sumatera Barat
2. Ketua Pengadilan Agama – Se Sumatera Barat



MAHKAMAH AGUNG REPUBLIK INDONESIA
BADAN URUSAN ADMINISTRASI

Jalan Medan Merdeka Utara Nomor 9 – 13, Telepon. (021) 3843348, 3810350, 3457661
Faksimile (021) 3453553, Tromol Pos Nomor 1020, Jakarta 10110, www.mahkamahagung.go.id

Nomor : 276/BUA.4/PL1.2/X/2023

Jakarta, 16 Oktober 2023

Lampiran : Satu Berkas

Perihal : Data Dukung Kelengkapan Usulan
Pengasuransian BMN untuk Tahun 2024

Yth. 1. Kepala Biro Umum

2. Para Sekretaris Unit Eselon I
3. Para Sekretaris Pengadilan Tingkat Banding
4. Para Sekretaris Pengadilan Tingkat Pertama
di Tempat

Berdasarkan Surat Kepala Biro Perlengkapan Nomor: 466/BUA.4/PL.09/9/2022 tanggal 26 September 2022 perihal Batas Waktu Pengajuan Usulan Asuransi BMN Tahun 2024 dan Surat Kepala Biro Perlengkapan Nomor 4/BUA.4/UND.PL.1.2/VIII/2023 tanggal 3 Agustus 2023 perihal Undangan Rapat Terkait Tindak Lanjut Klaim Asuransi BMN Tahun 2023, dengan ini kami sampaikan bahwa penyampaian usulan pengasuransian BMN untuk Tahun 2024 yang sudah diajukan pada tahun 2022 terdapat kekurangan data yang harus dilengkapi yaitu **as build drawing/gambar teknik/layout yang membuat gambar denah, luas dan material yang digunakan**. Selain itu, satuan kerja juga harus melengkapi informasi terkait detail BMN pada *plug-in* Master Aset pada aplikasi SIMAN khusus barang yang diasuransikan.

Kekurangan data tersebut dapat dikoordinasikan dengan konsultan atau dinas PUPR setempat, hal ini berdasarkan hasil rapat antara Mahkamah Agung, Direktorat Jenderal Kekayaan Negara Kementerian Keuangan dan Konsorsium Asuransi Barang Milik Negara PT Asuransi Jasa Indonesia, bahwa data dukung tersebut **wajib** disiapkan jika terjadi kebencanaan sebagai salah satu syarat dalam pengajuan klaim asuransi.

Mohon kiranya kepada seluruh satuan kerja (*terlampir*) yang telah mengajukan usulan asuransi BMN untuk Tahun 2024 pada Aplikasi e-SADEWA segera melengkapi kekurangan data tersebut selambat-lambatnya tanggal **17 November 2023**. Adapun tata cara pengajuan kekurangan data tersebut *sebagaimana terlampir*.

Untuk informasi lebih lanjut dapat menghubungi narahubung Sdr. Adi Mardiansyah (085697121297), Sdr. Nur Rahmat Baskara (082124001011), dan Sdri. Ulfah Apriani (081286151313).

Demikian kami sampaikan, atas perhatian dan kerjasamanya kami ucapkan terima kasih.



Ditandatangani secara elektronik
Rosfiana

Tembusan Yth.

1. Plt. Sekretaris Mahkamah Agung RI;
2. Direktur Jenderal Badan Peradilan Umum;
3. Direktur Jenderal Badan Peradilan Agama;
4. Direktur Jenderal Badan Peradilan Militer dan Tata Usaha Negara;
5. Kepala Badan Pengawasan Mahkamah Agung RI;
6. Ketua / Kepala Pengadilan Tingkat Banding;
7. Ketua / Kepala Pengadilan Tingkat Pertama.



TATA CARA PENGAJUAN KEKURANGAN DOKUMEN ASURANSI BMN UNTUK TAHUN 2024 PADA APLIKASI E-SADEWA

1. Satuan Kerja login e-SADEWA <https://e-sadewa.mahkamahagung.go.id/login> dan memilih tahun 2022

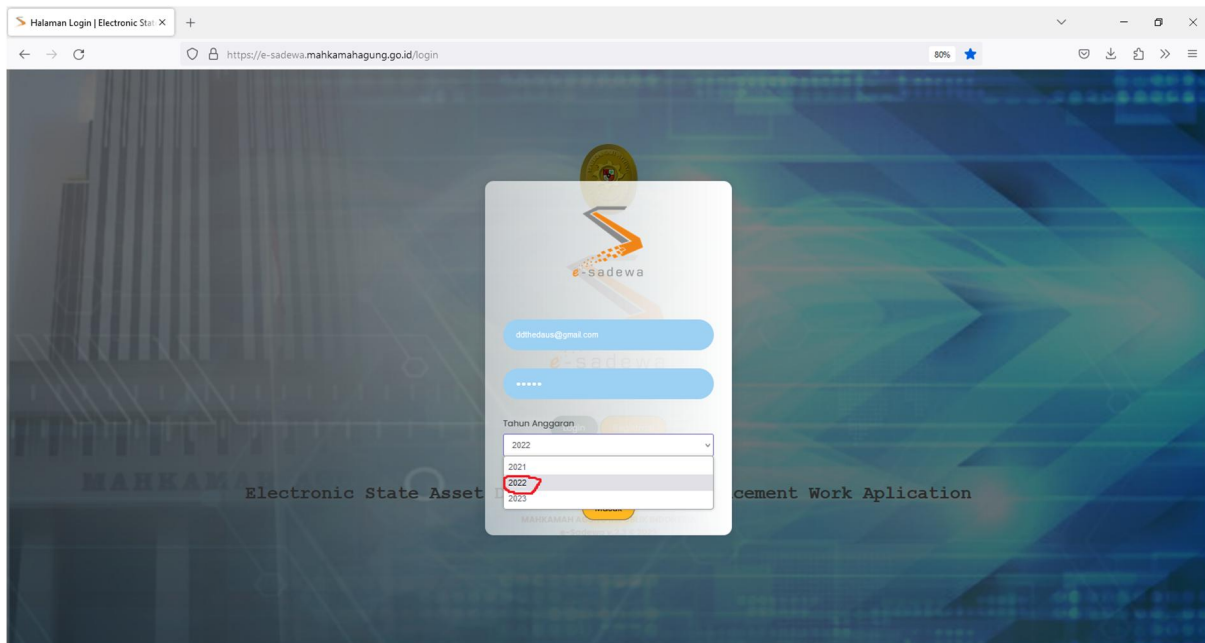

2. Pilih Menu Pengelolaan BMN – Asuransi BMN

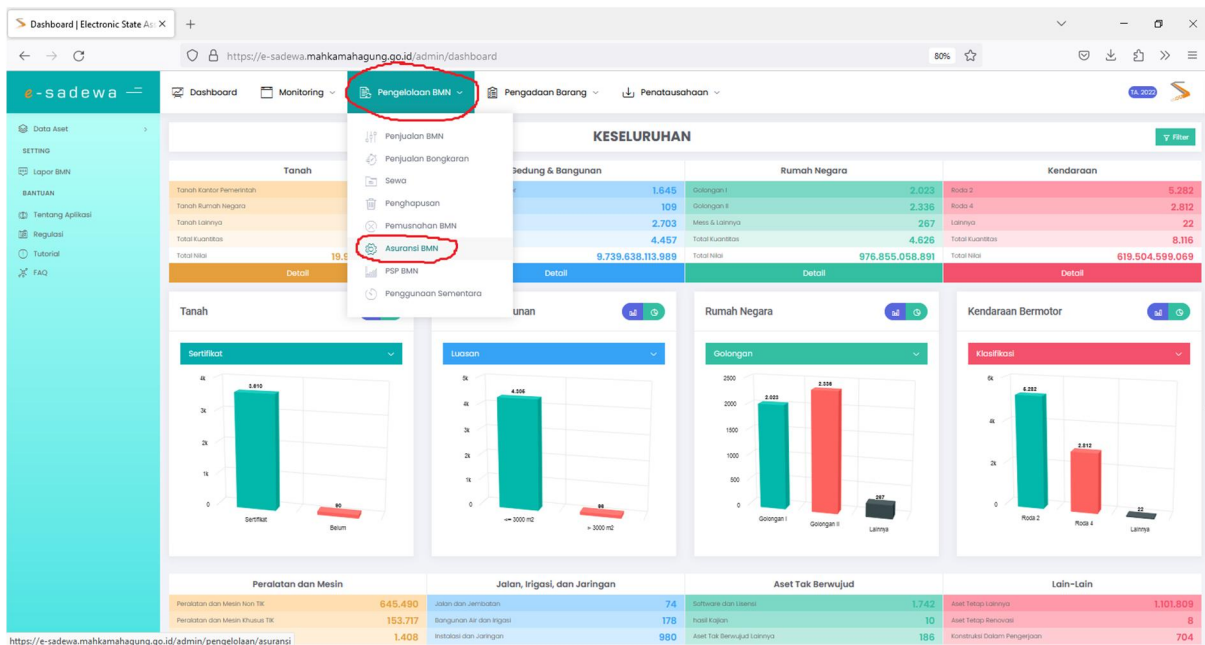

3. Muncul Tabel Pengajuan Usulan Rencana Asuransi BMN Satuan Kerja selanjutnya meng-klik *icon* gambar mata pada kolom aksi

No	Tahun Anggaran	No Surat Usulan Satker	Satker - Barang	Data Asuransi Terbaru	Tanggal Surat	Tanggal Pengajuan	Status	Aksi
11	2024	W14.U/7054/PL01/10/2022	Kode Satker : 00500000000000000000 Nama Satker : PENGADILAN TINGGI SURABAYA Kode Barang : 4810000 Nama Barang : Bangunan Gedung Kantor Pemertan MSP : 8	Jangka Waktu : 12 Nilai Perolehan : Rp.530.072.000 Pranti Asuransi : Rp1.048.040	3 Oktober 2022	3 Oktober 2022, 1407	Pertimbangan Ditinjau	
12	2024	W14.U/7054/PL01/10/2022	Kode Satker : 00500000000000000000 Nama Satker : PENGADILAN TINGGI SURABAYA Kode Barang : 4810000 Nama Barang : Bangunan Gedung Kantor Pemertan MSP : 1	Jangka Waktu : 12 Nilai Perolehan : Rp.2.643.763.000 Pranti Asuransi : Rp.4.688.300	3 Oktober 2022	3 Oktober 2022, 1413	Pertimbangan Ditinjau	
13	2024	W14.U/7054/PL01/10/2022	Kode Satker : 00500000000000000000 Nama Satker : PENGADILAN TINGGI SURABAYA Kode Barang : 4810000 Nama Barang : Bangunan Gedung Kantor Pemertan MSP : 2	Jangka Waktu : 12 Nilai Perolehan : Rp.1.993.771.000 Pranti Asuransi : Rp.3.002.902	3 Oktober 2022	3 Oktober 2022, 1433	Pertimbangan Ditinjau	
14	2024	W18.U/2005/PL03/10/2022	Kode Satker : 00500000000000000000 Nama Satker : PENGADILAN TINGGI SURABAYA Kode Barang : 4810000 Nama Barang : Bangunan Gedung Kantor Pemertan MSP : 3	Jangka Waktu : 12 Nilai Perolehan : Rp.706.024.000 Pranti Asuransi : Rp1.384.013	31 Oktober 2022	31 Oktober 2022, 1552	Pertimbangan Ditinjau	
15	2024	W18.U/2005/PL03/10/2022	Kode Satker : 00500000000000000000 Nama Satker : PENGADILAN TINGGI SURABAYA Kode Barang : 4810000 Nama Barang : Bangunan Gedung Kantor Pemertan MSP : 4	Jangka Waktu : 12 Nilai Perolehan : Rp.9103.898.700	31 Oktober 2022	31 Oktober 2022, 1551	Pertimbangan Ditinjau	

- Satuan Kerja melengkapi data dukung dengan meng-Klik Browse pada “data dukung gambar *As Build Drawing / Gambar Teknik / Layout*” file yang di *upload* dalam bentuk PDF dan bersifat *mandatory* (wajib).
- Selanjutnya satuan kerja apabila terdapat perubahan atas aset yang diasuransikan dapat meng-Klik Browse pada “data dukung lainnya” dan meng-*upload* Surat Keterangan Reklas dalam bentuk PDF.
- Setelah upload selesai maka satuan kerja dapat mengklik **SIMPAN** untuk menyelesaikan tahapan.

Dokumen Gambar Belum Ada
Input Dokumen Gambar As Build Drawing / Gambar Teknik / Layout

Data Dukung Gambar As Build Drawing / Gambar Teknik / Layout

Pilih File

Data Dukung Lainnya

Pilih File



Ditandatangani secara elektronik
Rosfiana

Lampiran II
Surat Kepala Biro Perlengkapan
Nomor : 276/BUA.4/PL1.2/X/2023 Nomor : 276/BUA.4/PL1.2/X/2023
Tanggal : 16 Oktober 2023

**DAFTAR SATUAN KERJA YANG MENGAJUKAN USULAN ASURANSI
BARANG MILIK NEGARA UNTUK TAHUN 2024**

NO	KODE SATKER	NAMA SATKER	KODE BARANG	NAMA BARANG	NUP
1	005012600400512000KD	PENGADILAN TINGGI BENGKULU	4010101001	Bangunan Gedung Kantor Permanen	1
2	005012600400512000KD	PENGADILAN TINGGI BENGKULU	4010108001	Bangunan Gedung Tempat Ibadah Permanen	1
3	005012600400512000KD	PENGADILAN TINGGI BENGKULU	4010109001	Bangunan Gedung Pertemuan Permanen	1
4	005012600400512000KD	PENGADILAN TINGGI BENGKULU	4010125999	Bangunan Terbuka Lainnya	1
5	005012600400512000KD	PENGADILAN TINGGI BENGKULU	4010125999	Bangunan Terbuka Lainnya	2
6	005012600400512000KD	PENGADILAN TINGGI BENGKULU	4010133002	Bangunan Parkir Terbuka Semi Permanen	1
7	005012600400110000KD	PENGADILAN NEGERI BENGKULU	4010101001	Bangunan Gedung Kantor Permanen	4
8	005010500098409000KD	PENGADILAN NEGERI SUMENEP	4010101001	Bangunan Gedung Kantor Permanen	1
9	005010500098409000KD	PENGADILAN NEGERI SUMENEP	4010101001	Bangunan Gedung Kantor Permanen	2
10	005010500098409000KD	PENGADILAN NEGERI SUMENEP	4010101999	Bangunan Gedung Kantor Lainnya	1
11	005012600400110000KD	PENGADILAN NEGERI BENGKULU	4010101001	Bangunan Gedung Kantor Permanen	5
12	005011800604765000KD	PENGADILAN AGAMA DONGGALA	4010101001	Bangunan Gedung Kantor Permanen	1
13	005011800604765000KD	PENGADILAN AGAMA DONGGALA	4010101001	Bangunan Gedung Kantor Permanen	2
14	005011800604765000KD	PENGADILAN AGAMA DONGGALA	4010101001	Bangunan Gedung Kantor Permanen	4
15	005013100307250000KD	PENGADILAN AGAMA GORONTALO	4010101001	Bangunan Gedung Kantor Permanen	3
16	005012300099890000KD	PENGADILAN NEGERI SELONG	4010108001	Bangunan Gedung Tempat Ibadah Permanen	1
17	005012300099890000KD	PENGADILAN NEGERI SELONG	4010101001	Bangunan Gedung Kantor Permanen	2
18	005012300099890000KD	PENGADILAN NEGERI SELONG	4010101001	Bangunan Gedung Kantor Permanen	1
19	005010400578801000KD	PENGADILAN TATA USAHA NEGARA YOGYAKARTA	4010101001	Bangunan Gedung Kantor Permanen	1
20	005010200531823000KD	PENGADILAN TATA USAHA NEGARA BANDUNG	4010101001	Bangunan Gedung Kantor Permanen	1
21	005011100099003000KD	PENGADILAN NEGERI SEKAYU	4010101001	Bangunan Gedung Kantor Permanen	2
22	005011100099003000KD	PENGADILAN NEGERI SEKAYU	4010101001	Bangunan Gedung Kantor Permanen	3
23	005010300097890000KD	PENGADILAN NEGERI MAGELANG	4010101001	Bangunan Gedung Kantor Permanen	1
24	005012800664522000KD	PENGADILAN TINGGI MALUKU UTARA	4010101001	Bangunan Gedung Kantor Permanen	3
25	005012800664522000KD	PENGADILAN TINGGI MALUKU UTARA	4010108001	Bangunan Gedung Tempat Ibadah Permanen	1
26	005012800664522000KD	PENGADILAN TINGGI MALUKU UTARA	4010113001	Gedung Pos Jaga Permanen	2
27	005012800664522000KD	PENGADILAN TINGGI MALUKU UTARA	4010113001	Gedung Pos Jaga Permanen	1
28	005012800664522000KD	PENGADILAN TINGGI MALUKU UTARA	4040104001	Pagar Permanen	2
29	005010300400565000KD	PENGADILAN NEGERI SLAWI	4010101001	Bangunan Gedung Kantor Permanen	4

30	005011100402282000KD	PENGADILAN AGAMA MUARA ENIM	4010101001	Bangunan Gedung Kantor Permanen	3
31	005011900099581000KD	PENGADILAN NEGERI BULUKUMBA	4010101001	Bangunan Gedung Kantor Permanen	7
32	005010700672910000KD	PENGADILAN NEGERI BALIGE	4010101001	Bangunan Gedung Kantor Permanen	1
33	005012900652076000KD	PENGADILAN AGAMA CILEGON	4010101001	Bangunan Gedung Kantor Permanen	2
34	005011400099134000KD	PENGADILAN NEGERI PANGKALAN BUN	4010101001	Bangunan Gedung Kantor Permanen	1
35	005012900440712000KD	PENGADILAN TINGGI AGAMA BANTEN	4010101001	Bangunan Gedung Kantor Permanen	1
36	005012900604723000KD	PENGADILAN AGAMA TIGARAKSA	4010101001	Bangunan Gedung Kantor Permanen	3
37	005012900417850000KD	PENGADILAN AGAMA PANDEGLANG	4010101001	Bangunan Gedung Kantor Permanen	2
38	005012900400817000KD	PENGADILAN AGAMA RANGKASBITUNG	4010101001	Bangunan Gedung Kantor Permanen	6
39	005012900400797000KD	PENGADILAN AGAMA SERANG	4010101001	Bangunan Gedung Kantor Permanen	3
40	005012900400823000KD	PENGADILAN AGAMA TANGERANG	4010101001	Bangunan Gedung Kantor Permanen	5
41	005010300097762000KD	PENGADILAN NEGERI PATI	4010101001	Bangunan Gedung Kantor Permanen	2
42	005012900689313000KD	PENGADILAN TATA USAHA NEGARA SERANG	4010101001	Bangunan Gedung Kantor Permanen	1
43	005011900307520000KD	PENGADILAN AGAMA WATANSOPPENG	4010101001	Bangunan Gedung Kantor Permanen	4
44	005010300400951000KD	PENGADILAN AGAMA PURWODADI	4010101001	Bangunan Gedung Kantor Permanen	6
45	005010300400951000KD	PENGADILAN AGAMA PURWODADI	4010101001	Bangunan Gedung Kantor Permanen	1
46	005010300400951000KD	PENGADILAN AGAMA PURWODADI	4010104999	Bangunan Gedung Instalasi Lainnya	1
47	005011900099560000KD	PENGADILAN NEGERI BANTAENG	4010101001	Bangunan Gedung Kantor Permanen	2
48	005010600401591000KD	MAHKAMAH SYAR'YAH BANDA ACEH	4010101001	Bangunan Gedung Kantor Permanen	2
49	005011900099471000KD	PENGADILAN NEGERI MAROS	4010101001	Bangunan Gedung Kantor Permanen	2
50	005012900097560000KD	PENGADILAN NEGERI SERANG	4010101001	Bangunan Gedung Kantor Permanen	5
51	005010300401086000KD	PENGADILAN AGAMA CILACAP	4010101001	Bangunan Gedung Kantor Permanen	1
52	005010300401086000KD	PENGADILAN AGAMA CILACAP	4010101001	Bangunan Gedung Kantor Permanen	6
53	005010300401086000KD	PENGADILAN AGAMA CILACAP	4010101001	Bangunan Gedung Kantor Permanen	7
54	005010300401086000KD	PENGADILAN AGAMA CILACAP	4010101001	Bangunan Gedung Kantor Permanen	8
55	005010500401307000KD	PENGADILAN AGAMA BOJONEGORO	4010101001	Bangunan Gedung Kantor Permanen	3
56	005010300401086000KD	PENGADILAN AGAMA CILACAP	4010101001	Bangunan Gedung Kantor Permanen	14
57	005010300401086000KD	PENGADILAN AGAMA CILACAP	4010113999	Bangunan Gedung Untuk Pos Jaga Lainnya	1
58	005010300401086000KD	PENGADILAN AGAMA CILACAP	4010113999	Bangunan Gedung Untuk Pos Jaga Lainnya	2
59	005011100098991000KD	PENGADILAN NEGERI MUARA ENIM	4010101001	Bangunan Gedung Kantor Permanen	1
60	005010100400631000KD	PENGADILAN AGAMA JAKARTA BARAT	4010101001	Bangunan Gedung Kantor Permanen	1
61	005010300097760000KD	PENGADILAN NEGERI BREBES	4010101001	Bangunan Gedung Kantor Permanen	19
62	005010500098111000KD	PENGADILAN NEGERI SURABAYA	4010101001	Bangunan Gedung Kantor Permanen	9
63	005012100099710000KD	PENGADILAN NEGARI MASOHI	4010101001	Bangunan Gedung Kantor Permanen	1
64	005011200477306000KD	PENGADILAN NEGERI KOTA AGUNG	4010101001	Bangunan Gedung Kantor Permanen	1
65	005011200477306000KD	PENGADILAN NEGERI KOTA AGUNG	4010101001	Bangunan Gedung Kantor Permanen	2
66	005011200477306000KD	PENGADILAN NEGERI KOTA AGUNG	4010116001	Bangunan Gedung Perpustakaan Permanen	1
67	005011200477306000KD	PENGADILAN NEGERI KOTA AGUNG	4010109001	Bangunan Gedung Pertemuan Permanen	1
68	005010500663321000KD	PENGADILAN MILITER III-13 MADIUN	4010101001	Bangunan Gedung Kantor Permanen	1

69	005010300400973000KD	PENGADILAN AGAMA KUDUS	4010101001	Bangunan Gedung Kantor Permanen	4
70	005011500663232000KD	PENGADILAN MILITER I-06 BANJARMASIN	4010101001	Bangunan Gedung Kantor Permanen	1
71	005011900099511000KD	PENGADILAN NEGERI SIDRAP	4010101001	Bangunan Gedung Kantor Permanen	3
72	005010500098150000KD	PENGADILAN NEGERI GRESIK	4010101001	Bangunan Gedung Kantor Permanen	12
73	005010500626156000KD	PENGADILAN NEGERI KEPANJEN KLAS 1. B KABUPATEN MALANG	4010101001	Bangunan Gedung Kantor Permanen	2
74	005012600400239000KD	PENGADILAN NEGERI ARGA MAKMUR	4040104001	Pagar Permanen	2
75	005012600400239000KD	PENGADILAN NEGERI ARGA MAKMUR	4040104001	Pagar Permanen	1
76	005012600400239000KD	PENGADILAN NEGERI ARGA MAKMUR	4010124001	Bangunan Tempat Sidang/Zitting Plaat	5
77	005012600400239000KD	PENGADILAN NEGERI ARGA MAKMUR	4010124001	Bangunan Tempat Sidang/Zitting Plaat	8
78	005010500098303000KD	PENGADILAN NEGERI PROBOLINGGO	4010101001	Bangunan Gedung Kantor Permanen	1
79	005012600400239000KD	PENGADILAN NEGERI ARGA MAKMUR	4010114002	Gedung Garasi/Pool Semi Permanen	4
80	005012200099841000KD	PENGADILAN NEGERI GIANYAR	4010101001	Bangunan Gedung Kantor Permanen	1
81	005012600400239000KD	PENGADILAN NEGERI ARGA MAKMUR	4010114002	Gedung Garasi/Pool Semi Permanen	1
82	005012600400239000KD	PENGADILAN NEGERI ARGA MAKMUR	4010114002	Gedung Garasi/Pool Semi Permanen	3
83	005012600400239000KD	PENGADILAN NEGERI ARGA MAKMUR	4010114002	Gedung Garasi/Pool Semi Permanen	2
84	005012600400239000KD	PENGADILAN NEGERI ARGA MAKMUR	4010108001	Bangunan Gedung Tempat Ibadah Permanen	1
85	005012600400239000KD	PENGADILAN NEGERI ARGA MAKMUR	4010101001	Bangunan Gedung Kantor Permanen	2
86	005010300097734000KD	PENGADILAN NEGERI TEGAL	4010101001	Bangunan Gedung Kantor Permanen	2
87	005012600400239000KD	PENGADILAN NEGERI ARGA MAKMUR	4010101001	Bangunan Gedung Kantor Permanen	5
88	005010300097734000KD	PENGADILAN NEGERI TEGAL	4010101999	Bangunan Gedung Kantor Lainnya	1
89	005010500098420000KD	PENGADILAN NEGERI SAMPANG	4010101001	Bangunan Gedung Kantor Permanen	2
90	005011200099045000KD	PENGADILAN NEGERI METRO	4010101001	Bangunan Gedung Kantor Permanen	2
91	005010300097734000KD	PENGADILAN NEGERI TEGAL	4010104999	Bangunan Gedung Instalasi Lainnya	5
92	005010300097734000KD	PENGADILAN NEGERI TEGAL	4010108001	Bangunan Gedung Tempat Ibadah Permanen	2
93	005012200099841000KD	PENGADILAN NEGERI GIANYAR	4010136001	Bangunan Gedung Arsip Permanen	1
94	005010300097734000KD	PENGADILAN NEGERI TEGAL	4010111004	Bangunan Olah Raga Terbuka Permanen	1
95	005012200099841000KD	PENGADILAN NEGERI GIANYAR	4010136001	Bangunan Gedung Arsip Permanen	2
96	005010300097734000KD	PENGADILAN NEGERI TEGAL	4010113001	Gedung Pos Jaga Permanen	1
97	005010300097734000KD	PENGADILAN NEGERI TEGAL	4010113001	Gedung Pos Jaga Permanen	2
98	005010300097734000KD	PENGADILAN NEGERI TEGAL	4010114001	Gedung Garasi/Pool Permanen	2
99	005010500401560000KD	PENGADILAN AGAMA SUMENEP	4010101001	Bangunan Gedung Kantor Permanen	6
100	005012200402741000KD	PENGADILAN AGAMA KARANGASEM	4010101001	Bangunan Gedung Kantor Permanen	3
101	005012200099794000KD	PENGADILAN NEGERI SINGARAJA	4010101001	Bangunan Gedung Kantor Permanen	3
102	005012400099930000KD	PENGADILAN NEGERI ATAMBUA	4010101001	Bangunan Gedung Kantor Permanen	3
103	005010300097830000KD	PENGADILAN NEGERI UNGARAN	4010101001	Bangunan Gedung Kantor Permanen	6
104	005010500400596000KD	PENGADILAN NEGERI KAB. MADIUN	4010101001	Bangunan Gedung Kantor Permanen	1
105	005010800663204000KD	PENGADILAN MILITER I-03 PADANG	4010101001	Bangunan Gedung Kantor Permanen	3
106	005010300098015000KD	PENGADILAN NEGERI CILACAP	4010101001	Bangunan Gedung Kantor Permanen	2
107	005010300098015000KD	PENGADILAN NEGERI CILACAP	4010101001	Bangunan Gedung Kantor Permanen	4

108	005010300098015000KD	PENGADILAN NEGERI CILACAP	4010101001	Bangunan Gedung Kantor Permanen	8
109	005010300401070000KD	PENGADILAN AGAMA BANYUMAS	4010101001	Bangunan Gedung Kantor Permanen	6
110	005013200689309000KD	PENGADILAN TATA USAHA NEGARA TANJUNGPINANG	4010101001	Bangunan Gedung Kantor Permanen	1
111	005010300097908000KD	PENGADILAN NEGERI KEBUMEN	4010101001	Bangunan Gedung Kantor Permanen	3
112	005010300097908000KD	PENGADILAN NEGERI KEBUMEN	4010101001	Bangunan Gedung Kantor Permanen	5
113	005011900099549000KD	PENGADILAN NEGERI WATANSOPPENG	4010101001	Bangunan Gedung Kantor Permanen	1
114	005010700098696000KD	PENGADILAN NEGERI GUNUNGSITOLI	4010101001	Bangunan Gedung Kantor Permanen	1
115	005010500098277000KD	PENGADILAN NEGERI BLITAR	4010101001	Bangunan Gedung Kantor Permanen	1
116	005010300400905000KD	PENGADILAN AGAMA BATANG	4010101001	Bangunan Gedung Kantor Permanen	5
117	005010300097755000KD	PENGADILAN NEGERI KUDUS	4010101001	Bangunan Gedung Kantor Permanen	1
118	005010700401840000KD	PENGADILAN AGAMA SIDIKALANG	4010101001	Bangunan Gedung Kantor Permanen	1
119	005012600578885000KD	PENGADILAN TATA USAHA NEGARA BENGKULU	4010101001	Bangunan Gedung Kantor Permanen	1
120	005012600578885000KD	PENGADILAN TATA USAHA NEGARA BENGKULU	4010101001	Bangunan Gedung Kantor Permanen	2
121	005010100663250000KD	PENGADILAN MILITER TINGGI II JAKARTA	4010101001	Bangunan Gedung Kantor Permanen	1
122	005011200559840000KD	PENGADILAN TATA USAHA NEGARA BANDAR LAMPUNG	4010101001	Bangunan Gedung Kantor Permanen	1
123	005011200559840000KD	PENGADILAN TATA USAHA NEGARA BANDAR LAMPUNG	4010102999	Bangunan Gudang Lainnya	1
124	005011200559840000KD	PENGADILAN TATA USAHA NEGARA BANDAR LAMPUNG	4010113001	Gedung Pos Jaga Permanen	1
125	005011200559840000KD	PENGADILAN TATA USAHA NEGARA BANDAR LAMPUNG	4010113001	Gedung Pos Jaga Permanen	2
126	005011900099574000KD	PENGADILAN NEGERI SINJAI	4010101001	Bangunan Gedung Kantor Permanen	8
127	005011200559840000KD	PENGADILAN TATA USAHA NEGARA BANDAR LAMPUNG	4040104001	Pagar Permanen	1
128	005011200559840000KD	PENGADILAN TATA USAHA NEGARA BANDAR LAMPUNG	4010114001	Gedung Garasi/Pool Permanen	1
129	005011900099574000KD	PENGADILAN NEGERI SINJAI	4010101001	Bangunan Gedung Kantor Permanen	2
130	005012100402710000KD	PENGADILAN TINGGI AGAMA AMBON	4040104001	Pagar Permanen	2
131	005012100402710000KD	PENGADILAN TINGGI AGAMA AMBON	4040104001	Pagar Permanen	1
132	005012100402710000KD	PENGADILAN TINGGI AGAMA AMBON	4010113001	Gedung Pos Jaga Permanen	3
133	005012100402710000KD	PENGADILAN TINGGI AGAMA AMBON	4010111004	Bangunan Olah Raga Terbuka Permanen	1
134	005012100402710000KD	PENGADILAN TINGGI AGAMA AMBON	4010101001	Bangunan Gedung Kantor Permanen	5
135	005011700568725000KD	PENGADILAN NEGERI BITUNG	4010101001	Bangunan Gedung Kantor Permanen	1
136	005011400402421000KD	PENGADILAN AGAMA PALANGKA RAYA	4010101001	Bangunan Gedung Kantor Permanen	1
137	005010300400891000KD	PENGADILAN AGAMA BREBES	4010101001	Bangunan Gedung Kantor Permanen	12
138	005010500098366000KD	PENGADILAN NEGERI PACITAN	4010101001	Bangunan Gedung Kantor Permanen	1
139	005010500098104000KD	PENGADILAN TINGGI SURABAYA	4010101001	Bangunan Gedung Kantor Permanen	1
140	005010300097713000KD	PENGADILAN TINGGI JAWA TENGAH	4010101001	Bangunan Gedung Kantor Permanen	11
141	005010300097713000KD	PENGADILAN TINGGI JAWA TENGAH	4010108001	Bangunan Gedung Tempat Ibadah Permanen	1
142	005010200097645000KD	PENGADILAN NEGERI BOGOR	4010108001	Bangunan Gedung Tempat Ibadah Permanen	1
143	005010200097645000KD	PENGADILAN NEGERI BOGOR	4010101001	Bangunan Gedung Kantor Permanen	1
144	005010200097645000KD	PENGADILAN NEGERI BOGOR	4010101001	Bangunan Gedung Kantor Permanen	8
145	005012900663398000KD	PENGADILAN TINGGI BANTEN	4010101001	Bangunan Gedung Kantor Permanen	1
146	005010500098146000KD	PENGADILAN NEGERI LAMONGAN	4010101001	Bangunan Gedung Kantor Permanen	1

147	005010500098387000KD	PENGADILAN NEGERI MAGETAN	4010101001	Bangunan Gedung Kantor Permanen	1
148	005010100663161000KD	PENGADILAN MILITER UTAMA	4010101001	Bangunan Gedung Kantor Permanen	2
149	005010800401953000KD	PENGADILAN AGAMA PADANG	4010101001	Bangunan Gedung Kantor Permanen	1
150	005010500098188000KD	PENGADILAN NEGERI JOMBANG	4010101001	Bangunan Gedung Kantor Permanen	4
151	005010500098104000KD	PENGADILAN TINGGI SURABAYA	4010101001	Bangunan Gedung Kantor Permanen	2
152	005010500098104000KD	PENGADILAN TINGGI SURABAYA	4010101001	Bangunan Gedung Kantor Permanen	7
153	005010500098104000KD	PENGADILAN TINGGI SURABAYA	4010101001	Bangunan Gedung Kantor Permanen	8
154	005010500401262000KD	PENGADILAN AGAMA SIDOARJO	4010101001	Bangunan Gedung Kantor Permanen	1
155	005010500098104000KD	PENGADILAN TINGGI SURABAYA	4010101001	Bangunan Gedung Kantor Permanen	9
156	005012400400163000KD	PENGADILAN NEGERI KALABAH	4010101001	Bangunan Gedung Kantor Permanen	1
157	005010500401545000KD	PENGADILAN AGAMA BANGKALAN	4010101001	Bangunan Gedung Kantor Permanen	6
158	005011300401960000KD	PENGADILAN AGAMA SINGKAWANG	4010101001	Bangunan Gedung Kantor Permanen	1
159	005010500401545000KD	PENGADILAN AGAMA BANGKALAN	4010136001	Bangunan Gedung Arsip Permanen	1
160	005010500098256000KD	PENGADILAN NEGERI TULUNGAGUNG	4010113001	Gedung Pos Jaga Permanen	1
161	005010500098256000KD	PENGADILAN NEGERI TULUNGAGUNG	4010108001	Bangunan Gedung Tempat Ibadah Permanen	1
162	005010500098256000KD	PENGADILAN NEGERI TULUNGAGUNG	4010101001	Bangunan Gedung Kantor Permanen	6
163	005010500098256000KD	PENGADILAN NEGERI TULUNGAGUNG	4010101001	Bangunan Gedung Kantor Permanen	5
164	005010500098256000KD	PENGADILAN NEGERI TULUNGAGUNG	4010101001	Bangunan Gedung Kantor Permanen	2
165	005012800307801000KD	PENGADILAN AGAMA SOASIO	4010113001	Gedung Pos Jaga Permanen	1
166	005012800307801000KD	PENGADILAN AGAMA SOASIO	4040104001	Pagar Permanen	1
167	005010500098235000KD	PENGADILAN NEGERI KEDIRI	4010101001	Bangunan Gedung Kantor Permanen	1
168	005012800307801000KD	PENGADILAN AGAMA SOASIO	4010101001	Bangunan Gedung Kantor Permanen	6
169	005012800307801000KD	PENGADILAN AGAMA SOASIO	4010101001	Bangunan Gedung Kantor Permanen	5
170	005013400681422000KD	PENGADILAN NEGERI PASANGKAYU	4010101001	Bangunan Gedung Kantor Permanen	1
171	005011900307424000KD	PENGADILAN TINGGI AGAMA MAKASSAR	4010101001	Bangunan Gedung Kantor Permanen	1
172	005010300097940000KD	PENGADILAN NEGERI SRAGEN	4010101001	Bangunan Gedung Kantor Permanen	6
173	005010300400911000KD	PENGADILAN AGAMA SEMARANG	4010101001	Bangunan Gedung Kantor Permanen	3
174	005010300400911000KD	PENGADILAN AGAMA SEMARANG	4010108001	Bangunan Gedung Tempat Ibadah Permanen	1
175	005010300400911000KD	PENGADILAN AGAMA SEMARANG	4040104001	Pagar Permanen	1
176	005010300401152000KD	PENGADILAN AGAMA WONOGIRI	4010101001	Bangunan Gedung Kantor Permanen	15
177	005012900417844000KD	PENGADILAN NEGERI PANDEGLANG	4010101001	Bangunan Gedung Kantor Permanen	2
178	005010300097912000KD	PENGADILAN NEGERI TEMANGGUNG	4010101001	Bangunan Gedung Kantor Permanen	7
179	005011900099439000KD	PENGADILAN NEGERI Sungguminasa	4010130001	Bangunan Gedung Tempat Kerja Lainnya Permanen	2
180	005011900099439000KD	PENGADILAN NEGERI Sungguminasa	4010130001	Bangunan Gedung Tempat Kerja Lainnya Permanen	1
181	005010500098125000KD	PENGADILAN NEGERI BOJONEGORO	4010101001	Bangunan Gedung Kantor Permanen	4
182	005010300401055000KD	PENGADILAN AGAMA KEBUMEN	4010101001	Bangunan Gedung Kantor Permanen	7
183	005011300099087000KD	PENGADILAN NEGERI SINTANG	4010101001	Bangunan Gedung Kantor Permanen	1
184	005010300401174000KD	PENGADILAN AGAMA KARANGANYAR	4010101001	Bangunan Gedung Kantor Permanen	5
185	005013100400208000KD	PENGADILAN NEGERI LIMBOTO	4010101001	Bangunan Gedung Kantor Permanen	1

186	005013400307651000KD	PENGADILAN AGAMA MAMUJU	4010101001	Bangunan Gedung Kantor Permanen	2
187	005012800440740000KD	PENGADILAN TINGGI AGAMA MALUT	4010101001	Bangunan Gedung Kantor Permanen	3
188	005010300097961000KD	PENGADILAN NEGERI SUKOHARJO	4010101001	Bangunan Gedung Kantor Permanen	3
189	005012300307907000KD	PENGADILAN AGAMA PRAYA	4010101001	Bangunan Gedung Kantor Permanen	2
190	005010300097961000KD	PENGADILAN NEGERI SUKOHARJO	4010108001	Bangunan Gedung Tempat Ibadah Permanen	1
191	005010300400860000KD	PENGADILAN AGAMA PEKALONGAN	4010101001	Bangunan Gedung Kantor Permanen	2
192	005012300307907000KD	PENGADILAN AGAMA PRAYA	4010108001	Bangunan Gedung Tempat Ibadah Permanen	2
193	005010900098860000KD	PENGADILAN NEGERI RENGAT	4010101001	Bangunan Gedung Kantor Permanen	2
194	005011500402540000KD	PENGADILAN AGAMA BARABAI	4010101001	Bangunan Gedung Kantor Permanen	3
195	005011400402437000KD	PENGADILAN AGAMA PANGKALAN BUN	4010101001	Bangunan Gedung Kantor Permanen	4
196	005011100098963000KD	PENGADILAN NEGERI BATURAJA	4040104001	Pagar Permanen	1
197	005011100098963000KD	PENGADILAN NEGERI BATURAJA	4010132999	Bangunan Fasilitas Umum Lainnya	1
198	005011100098963000KD	PENGADILAN NEGERI BATURAJA	4010124001	Bangunan Tempat Sidang/Zitting Plaat	2
199	005011100098963000KD	PENGADILAN NEGERI BATURAJA	4010124001	Bangunan Tempat Sidang/Zitting Plaat	1
200	005011100098963000KD	PENGADILAN NEGERI BATURAJA	4010101001	Bangunan Gedung Kantor Permanen	2
201	005010300400571000KD	PENGADILAN NEGERI MUNGKID	4010101001	Bangunan Gedung Kantor Permanen	5
202	005011100098963000KD	PENGADILAN NEGERI BATURAJA	4010101001	Bangunan Gedung Kantor Permanen	1
203	005011100098991000KD	PENGADILAN NEGERI MUARA ENIM	4010101001	Bangunan Gedung Kantor Permanen	2
204	005011100098991000KD	PENGADILAN NEGERI MUARA ENIM	4010101001	Bangunan Gedung Kantor Permanen	4
205	005011100098991000KD	PENGADILAN NEGERI MUARA ENIM	4010101001	Bangunan Gedung Kantor Permanen	5
206	005011100098991000KD	PENGADILAN NEGERI MUARA ENIM	4010101001	Bangunan Gedung Kantor Permanen	6
207	005010200097624000KD	PENGADILAN NEGERI KARAWANG	4010101001	Bangunan Gedung Kantor Permanen	3
208	005010300097996000KD	PENGADILAN NEGERI KLATEN	4010101001	Bangunan Gedung Kantor Permanen	6
209	005012200099837000KD	PENGADILAN NEGERI AMLAPURA	4010101001	Bangunan Gedung Kantor Permanen	1
210	005010800531844000KD	PENGADILAN TATA USAHA NEGARA PADANG	4010101001	Bangunan Gedung Kantor Permanen	1
211	005010700672910000KD	PENGADILAN NEGERI BALIGE	4010124001	Bangunan Tempat Sidang/Zitting Plaat	2
212	005010300098022000KD	PENGADILAN NEGERI BANYUMAS	4010101001	Bangunan Gedung Kantor Permanen	3
213	005010300098001000KD	PENGADILAN NEGERI PURWOKERTO	4010101001	Bangunan Gedung Kantor Permanen	1
214	005010300098022000KD	PENGADILAN NEGERI BANYUMAS	4010108001	Bangunan Gedung Tempat Ibadah Permanen	1
215	005011000400503000KD	PENGADILAN TINGGI JAMBI	4010101001	Bangunan Gedung Kantor Permanen	1
216	005011000098900000KD	PENGADILAN NEGERI MUARA BUNGO	4010101001	Bangunan Gedung Kantor Permanen	3
217	005010200401957000KD	PENGADILAN AGAMA SOREANG	4010101001	Bangunan Gedung Kantor Permanen	1
218	005012400576260000KD	PENGADILAN TINGGI AGAMA KUPANG	4010101001	Bangunan Gedung Kantor Permanen	1
219	005012500402860000KD	PENGADILAN TINGGI AGAMA JAYAPURA	4010101001	Bangunan Gedung Kantor Permanen	4
220	005012500402860000KD	PENGADILAN TINGGI AGAMA JAYAPURA	4040104001	Pagar Permanen	1
221	005012500402860000KD	PENGADILAN TINGGI AGAMA JAYAPURA	4010108001	Bangunan Gedung Tempat Ibadah Permanen	1
222	005012500402860000KD	PENGADILAN TINGGI AGAMA JAYAPURA	4010113001	Gedung Pos Jaga Permanen	1
223	005012500402860000KD	PENGADILAN TINGGI AGAMA JAYAPURA	4010130999	Bangunan Lainnya	1
224	005010500098192000KD	PENGADILAN NEGERI BONDOWOSO	4010101001	Bangunan Gedung Kantor Permanen	3

225	005011000098917000KD	PENGADILAN NEGERI KUALA TUNGKAL	4010101001	Bangunan Gedung Kantor Permanen	4
226	005011100672969000KD	PENGADILAN NEGERI PAGAR ALAM	4010101001	Bangunan Gedung Kantor Permanen	1
227	005012400099926000KD	PENGADILAN NEGERI KUPANG	4010101001	Bangunan Gedung Kantor Permanen	5
228	005012400099926000KD	PENGADILAN NEGERI KUPANG	4010101001	Bangunan Gedung Kantor Permanen	4
229	005012400099926000KD	PENGADILAN NEGERI KUPANG	4010124001	Bangunan Tempat Sidang/Zitting Plaat	2
230	005011600307204000KD	PENGADILAN AGAMA TANJUNG REDEB	4010101001	Bangunan Gedung Kantor Permanen	3
231	005010900400492000KD	PENGADILAN TINGGI PEKANBARU	4010101001	Bangunan Gedung Kantor Permanen	1
232	005010900098849000KD	PENGADILAN NEGERI PEKANBARU	4010101001	Bangunan Gedung Kantor Permanen	1
233	005010900400492000KD	PENGADILAN TINGGI PEKANBARU	4010204001	Mess/Wisma/Bungalow/Tempat Peristirahatan Permanen	1
234	005010900400492000KD	PENGADILAN TINGGI PEKANBARU	4010113001	Gedung Pos Jaga Permanen	1
235	005011400099120000KD	PENGADILAN NEGERI PALANGKA RAYA	4010101001	Bangunan Gedung Kantor Permanen	3
236	005011400099120000KD	PENGADILAN NEGERI PALANGKA RAYA	4010101001	Bangunan Gedung Kantor Permanen	4
237	005011400099120000KD	PENGADILAN NEGERI PALANGKA RAYA	4010101001	Bangunan Gedung Kantor Permanen	11
238	005011400099120000KD	PENGADILAN NEGERI PALANGKA RAYA	4010101001	Bangunan Gedung Kantor Permanen	12
239	005011900307576000KD	PENGADILAN AGAMA PAREPARE	4010101001	Bangunan Gedung Kantor Permanen	3
240	005012300307911000KD	PENGADILAN AGAMA SELONG	4010101001	Bangunan Gedung Kantor Permanen	5
241	005012300307911000KD	PENGADILAN AGAMA SELONG	4010108001	Bangunan Gedung Tempat Ibadah Permanen	2
242	005010300098040000KD	PENGADILAN NEGERI BANJARNEGARA	4010108001	Bangunan Gedung Tempat Ibadah Permanen	1
243	005011900307534000KD	PENGADILAN AGAMA BANTAENG	4010101001	Bangunan Gedung Kantor Permanen	2
244	005011100098970000KD	PENGADILAN NEGERI LUBUKLINGGAU	4010101001	Bangunan Gedung Kantor Permanen	1
245	005011100098970000KD	PENGADILAN NEGERI LUBUKLINGGAU	4010101001	Bangunan Gedung Kantor Permanen	2
246	005010600401582000KD	MAHKAMAH SYAR'YAH ACEH	4010101001	Bangunan Gedung Kantor Permanen	2
247	005011100098970000KD	PENGADILAN NEGERI LUBUKLINGGAU	4010101001	Bangunan Gedung Kantor Permanen	4
248	005011100098970000KD	PENGADILAN NEGERI LUBUKLINGGAU	4010101001	Bangunan Gedung Kantor Permanen	5
249	005011100098970000KD	PENGADILAN NEGERI LUBUKLINGGAU	4010101001	Bangunan Gedung Kantor Permanen	7
250	005011100098970000KD	PENGADILAN NEGERI LUBUKLINGGAU	4010101001	Bangunan Gedung Kantor Permanen	8
251	005011100098970000KD	PENGADILAN NEGERI LUBUKLINGGAU	4010101001	Bangunan Gedung Kantor Permanen	9
252	005010300097982000KD	PENGADILAN NEGERI BOYOLALI	4010101001	Bangunan Gedung Kantor Permanen	11
253	005011600307178000KD	PENGADILAN AGAMA SAMARINDA	4010101001	Bangunan Gedung Kantor Permanen	5
254	005011400402989000KD	PENGADILAN TINGGI AGAMA PALANGKA RAYA	4010101001	Bangunan Gedung Kantor Permanen	1
255	005012300400559000KD	PENGADILAN TINGGI MATARAM	4010101001	Bangunan Gedung Kantor Permanen	1
256	005011400402452000KD	PENGADILAN AGAMA Buntok	4010101001	Bangunan Gedung Kantor Permanen	3
257	005011000477368000KD	PENGADILAN NEGERI TEBO	4010101001	Bangunan Gedung Kantor Permanen	6
258	005011900307619000KD	PENGADILAN AGAMA PALOPO	4010101001	Bangunan Gedung Kantor Permanen	10
259	005012400539121000KD	PENGADILAN TATA USAHA NEGARA KUPANG	4010101001	Bangunan Gedung Kantor Permanen	1
260	005010300401030000KD	PENGADILAN AGAMA WONOSOBO	4010101001	Bangunan Gedung Kantor Permanen	3
261	005010300401030000KD	PENGADILAN AGAMA WONOSOBO	4010101001	Bangunan Gedung Kantor Permanen	2
262	005012300400559000KD	PENGADILAN TINGGI MATARAM	4010108001	Bangunan Gedung Tempat Ibadah Permanen	2
263	005010300401030000KD	PENGADILAN AGAMA WONOSOBO	4010101001	Bangunan Gedung Kantor Permanen	1

264	005011400402474000KD	PENGADILAN AGAMA SAMPIT	4010101001	Bangunan Gedung Kantor Permanen	1
265	005011000663012000KD	PENGADILAN NEGERI SENGETI	4010101001	Bangunan Gedung Kantor Permanen	1
266	005010300097819000KD	PENGADILAN NEGERI PURWODADI	4010101001	Bangunan Gedung Kantor Permanen	5
267	005011800682192000KD	PENGADILAN AGAMA PARIGI	4010101001	Bangunan Gedung Kantor Permanen	1
268	005011800099375000KD	PENGADILAN NEGERI PALU	4010101001	Bangunan Gedung Kantor Permanen	1
269	005011800099375000KD	PENGADILAN NEGERI PALU	4010101001	Bangunan Gedung Kantor Permanen	9
270	005011800099375000KD	PENGADILAN NEGERI PALU	4010101001	Bangunan Gedung Kantor Permanen	6
271	005010600578818000KD	PENGADILAN TATA USAHA NEGARA BANDA ACEH	4010101001	Bangunan Gedung Kantor Permanen	1
272	005012200559861000KD	PENGADILAN TUN DENPASAR	4010101001	Bangunan Gedung Kantor Permanen	1
273	005010500401381000KD	PENGADILAN AGAMA TULUNGAGUNG	4010101001	Bangunan Gedung Kantor Permanen	3
274	005011200663047000KD	PENGADILAN NEGERI SUKADANA	4010101001	Bangunan Gedung Kantor Permanen	1
275	005011200400452000KD	PENGADILAN NEGERI KALIANDA	4010101001	Bangunan Gedung Kantor Permanen	1
276	005012400400013000KD	PENGADILAN NEGERI RUTENG	4010101001	Bangunan Gedung Kantor Permanen	2
277	005011200099031000KD	PENGADILAN NEGERI TANJUNG KARANG	4010101001	Bangunan Gedung Kantor Permanen	6
278	005011200402355000KD	PENGADILAN AGAMA METRO	4010101001	Bangunan Gedung Kantor Permanen	3
279	005012400682281000KD	PENGADILAN AGAMA LABUAN BAJO	4010101001	Bangunan Gedung Kantor Permanen	1
280	005012400402808000KD	PENGADILAN AGAMA RUTENG	4010101001	Bangunan Gedung Kantor Permanen	2
281	005012400402851000KD	PENGADILAN AGAMA MAUMERE	4010101001	Bangunan Gedung Kantor Permanen	5
282	005010500098192000KD	PENGADILAN NEGERI BONDOWOSO	4010101001	Bangunan Gedung Kantor Permanen	4
283	005012400402794000KD	PENGADILAN AGAMA LARANTUKA	4010101001	Bangunan Gedung Kantor Permanen	1
284	005010300401024000KD	PENGADILAN AGAMA TEMANGGUNG	4010101001	Bangunan Gedung Kantor Permanen	7
285	005010300401024000KD	PENGADILAN AGAMA TEMANGGUNG	4010101001	Bangunan Gedung Kantor Permanen	6
286	005012400307949000KD	PENGADILAN AGAMA WAIKABUBAK	4010101001	Bangunan Gedung Kantor Permanen	1
287	005012400099947000KD	PENGADILAN NEGERI SOE	4010101001	Bangunan Gedung Kantor Permanen	3
288	005010600682228000KD	MAHKAMAH SYAR'YAH SIMPANG TIGA REDELONG	4010101001	Bangunan Gedung Kantor Permanen	2
289	005010600401721000KD	MAHKAMAH SYAR'YAH MEULABOH	4010101001	Bangunan Gedung Kantor Permanen	3
290	005012400099989000KD	PENGADILAN NEGERI ENDE	4010101001	Bangunan Gedung Kantor Permanen	1
291	005010800400188000KD	PENGADILAN NEGERI PADANG PANJANG	4010101001	Bangunan Gedung Kantor Permanen	4
292	005011500402525000KD	PENGADILAN AGAMA RANTAU	4010101001	Bangunan Gedung Kantor Permanen	3
293	005011200614691000KD	PENGADILAN AGAMA TANGGAMUS	4010101001	Bangunan Gedung Kantor Permanen	3
294	005011200614691000KD	PENGADILAN AGAMA TANGGAMUS	4010133001	Bangunan Parkir Terbuka Permanen	1
295	005011200614691000KD	PENGADILAN AGAMA TANGGAMUS	4040101999	Tugu/Tanda Batas Administrasi Lainnya	1
296	005011200614691000KD	PENGADILAN AGAMA TANGGAMUS	4040104001	Pagar Permanen	1
297	005010300614710000KD	PENGADILAN AGAMA KAJEN	4010101001	Bangunan Gedung Kantor Permanen	2
298	005011500307115000KD	PENGADILAN AGAMA PELAIHARI	4010101001	Bangunan Gedung Kantor Permanen	2
299	005012400099972000KD	PENGADILAN NEGERI WAIKABUBAK	4010101001	Bangunan Gedung Kantor Permanen	4
300	005012400099968000KD	PENGADILAN NEGERI WAINGAPU	4010101001	Bangunan Gedung Kantor Permanen	2
301	005012400307981000KD	PENGADILAN AGAMA WAINGAPU	4010101001	Bangunan Gedung Kantor Permanen	2
302	005012400400007000KD	PENGADILAN NEGERI LARANTUKA	4010101001	Bangunan Gedung Kantor Permanen	11

303	005011500307122000KD	PENGADILAN AGAMA KOTABARU	4010101001	Bangunan Gedung Kantor Permanen	4
304	005011300400194000KD	PENGADILAN NEGERI PUTUSSIBAU	4010101001	Bangunan Gedung Kantor Permanen	2
305	005010300401061000KD	PENGADILAN AGAMA PURWOKERTO	4010101001	Bangunan Gedung Kantor Permanen	1
306	005010300401061000KD	PENGADILAN AGAMA PURWOKERTO	4010101001	Bangunan Gedung Kantor Permanen	2
307	005010300401061000KD	PENGADILAN AGAMA PURWOKERTO	4010101001	Bangunan Gedung Kantor Permanen	4
308	005011200402324000KD	PENGADILAN AGAMA TANJUNG KARANG	4010101001	Bangunan Gedung Kantor Permanen	3
309	005010700098739000KD	PENGADILAN NEGERI SIBOLGA	4010101001	Bangunan Gedung Kantor Permanen	2
310	005010700098739000KD	PENGADILAN NEGERI SIBOLGA	4010116001	Bangunan Gedung Perpustakaan Permanen	1
311	005012300307932000KD	PENGADILAN AGAMA DOMPU	4010101001	Bangunan Gedung Kantor Permanen	3
312	005012300307932000KD	PENGADILAN AGAMA DOMPU	4010130001	Bangunan Gedung Tempat Kerja Lainnya Permanen	3
313	005012300307932000KD	PENGADILAN AGAMA DOMPU	4010130999	Bangunan Lainnya	1
314	005012400099993000KD	PENGADILAN NEGERI MAUMERE	4010101001	Bangunan Gedung Kantor Permanen	3
315	005011200400364000KD	PENGADILAN TINGGI TANJUNG KARANG	4010101001	Bangunan Gedung Kantor Permanen	3
316	005012400402814000KD	PENGADILAN AGAMA ATAMBUA	4010101001	Bangunan Gedung Kantor Permanen	1
317	005010200401957000KD	PENGADILAN AGAMA SOREANG	4010108001	Bangunan Gedung Tempat Ibadah Permanen	2
318	005010200401957000KD	PENGADILAN AGAMA SOREANG	4010113001	Gedung Pos Jaga Permanen	1
319	005010300097851000KD	PENGADILAN NEGERI BLORA	4010101001	Bangunan Gedung Kantor Permanen	4
320	005010300097851000KD	PENGADILAN NEGERI BLORA	4010101001	Bangunan Gedung Kantor Permanen	5
321	005010300097851000KD	PENGADILAN NEGERI BLORA	4010101001	Bangunan Gedung Kantor Permanen	6
322	005010300097851000KD	PENGADILAN NEGERI BLORA	4010101001	Bangunan Gedung Kantor Permanen	9
323	005010300097851000KD	PENGADILAN NEGERI BLORA	4010108001	Bangunan Gedung Tempat Ibadah Permanen	1
324	005010100097467000KD	PENGADILAN TINGGI JAKARTA	4010101001	Bangunan Gedung Kantor Permanen	1
325	005010500098214000KD	PENGADILAN NEGERI BANYUWANGI	4010101001	Bangunan Gedung Kantor Permanen	5
326	005012400402839000KD	PENGADILAN AGAMA KEFAMENANU	4010101001	Bangunan Gedung Kantor Permanen	2
327	005012400477249000KD	PENGADILAN NEGERI ROTE NDAO	4010101001	Bangunan Gedung Kantor Permanen	1
328	005011500402571000KD	PENGADILAN AGAMA NEGARA	4010101001	Bangunan Gedung Kantor Permanen	1
329	005010300401137000KD	PENGADILAN AGAMA BOYOLALI	4010101001	Bangunan Gedung Kantor Permanen	4
330	005012400400245000KD	PENGADILAN TINGGI KUPANG	4010204001	Mess/Wisma/Bungalow/Tempat Peristirahatan Permanen	1
331	005012400400245000KD	PENGADILAN TINGGI KUPANG	4010116001	Bangunan Gedung Perpustakaan Permanen	1
332	005012400400245000KD	PENGADILAN TINGGI KUPANG	4040104001	Pagar Permanen	7
333	005011200401911000KD	PENGADILAN NEGERI GEDONG TATAAN	4010101001	Bangunan Gedung Kantor Permanen	1
334	005011500402531000KD	PENGADILAN AGAMA KANDANGAN	4010101001	Bangunan Gedung Kantor Permanen	4
335	005012600401942000KD	PENGADILAN AGAMA KEPAHANG	4010101001	Bangunan Gedung Kantor Permanen	1
336	005011500632043000KD	PENGADILAN AGAMA BANJARBARU	4010101001	Bangunan Gedung Kantor Permanen	1
337	005010100400653000KD	PENGADILAN AGAMA JAKARTA SELATAN	4010101001	Bangunan Gedung Kantor Permanen	2
338	005010100400622000KD	PENGADILAN AGAMA JAKARTA UTARA	4010101001	Bangunan Gedung Kantor Permanen	2
339	005010700098661000KD	PENGADILAN NEGERI KABANJAHE	4010101001	Bangunan Gedung Kantor Permanen	1
340	005011500402562000KD	PENGADILAN AGAMA TANJUNG	4010101001	Bangunan Gedung Kantor Permanen	2
341	005011500402500000KD	PENGADILAN AGAMA BANJARMASIN	4010101001	Bangunan Gedung Kantor Permanen	5

342	005011800307300000KD	PENGADILAN AGAMA LUWUK	4010101001	Bangunan Gedung Kantor Permanen	2
343	005011600662972000KD	PENGADILAN NEGERI BONTANG	4010101001	Bangunan Gedung Kantor Permanen	1
344	005011500682260000KD	PENGADILAN AGAMA BATULICIN	4010101001	Bangunan Gedung Kantor Permanen	4
345	005011500402519000KD	PENGADILAN AGAMA MARTAPURA	4010101001	Bangunan Gedung Kantor Permanen	4
346	005011800099401000KD	PENGADILAN NEGERI POSO	4040104001	Pagar Permanen	1
347	005011800099401000KD	PENGADILAN NEGERI POSO	4010108001	Bangunan Gedung Tempat Ibadah Permanen	2
348	005011800099401000KD	PENGADILAN NEGERI POSO	4010101001	Bangunan Gedung Kantor Permanen	3
349	005010300097780000KD	PENGADILAN NEGERI PEMALANG	4010101001	Bangunan Gedung Kantor Permanen	8
350	005011800307300000KD	PENGADILAN AGAMA LUWUK	4010101001	Bangunan Gedung Kantor Permanen	1
351	005011800099401000KD	PENGADILAN NEGERI POSO	4010101001	Bangunan Gedung Kantor Permanen	9
352	005011900099532000KD	PENGADILAN NEGERI WATAMPONE	4010101001	Bangunan Gedung Kantor Permanen	5
353	005011800099401000KD	PENGADILAN NEGERI POSO	4010204001	Mess/Wisma/Bungalow/Tempat Peristirahatan Permanen	1
354	005011800099401000KD	PENGADILAN NEGERI POSO	4010101001	Bangunan Gedung Kantor Permanen	6
355	005011800099401000KD	PENGADILAN NEGERI POSO	4010101001	Bangunan Gedung Kantor Permanen	2
356	005010500098345000KD	PENGADILAN NEGERI MADIUN	4010101001	Bangunan Gedung Kantor Permanen	2
357	005012400663342000KD	PENGADILAN MILITER III-15 KUPANG	4010101001	Bangunan Gedung Kantor Permanen	1
358	005012400632064000KD	PENGADILAN AGAMA LEWOLEBA	4010101001	Bangunan Gedung Kantor Permanen	20
359	005010300097872000KD	PENGADILAN NEGERI BATANG	4010101001	Bangunan Gedung Kantor Permanen	3
360	005011900099492000KD	PENGADILAN NEGERI PAREPARE	4010101001	Bangunan Gedung Kantor Permanen	3
361	005010300400967000KD	PENGADILAN AGAMA PATI	4010101001	Bangunan Gedung Kantor Permanen	7
362	005011500402556000KD	PENGADILAN AGAMA AMUNTAI	4010101001	Bangunan Gedung Kantor Permanen	2
363	005010200400781000KD	PENGADILAN AGAMA KUNINGAN	4010108001	Bangunan Gedung Tempat Ibadah Permanen	1
364	005010200400781000KD	PENGADILAN AGAMA KUNINGAN	4010101001	Bangunan Gedung Kantor Permanen	2
365	005010400098078000KD	PENGADILAN NEGERI WONOSARI	4010101001	Bangunan Gedung Kantor Permanen	1
366	005010700401871000KD	PENGADILAN AGAMA SIBOLGA	4010101001	Bangunan Gedung Kantor Permanen	1
367	005010300401143000KD	PENGADILAN AGAMA SRAGEN	4010101001	Bangunan Gedung Kantor Permanen	5
368	005010400547657000KD	PENGADILAN TINGGI AGAMA D.I YOGYAKARTA	4010101001	Bangunan Gedung Kantor Permanen	1
369	005010300401143000KD	PENGADILAN AGAMA SRAGEN	4010108001	Bangunan Gedung Tempat Ibadah Permanen	1
370	005010300097872000KD	PENGADILAN NEGERI BATANG	4010114002	Gedung Garasi/Pool Semi Permanen	1
371	005010300097872000KD	PENGADILAN NEGERI BATANG	4010114002	Gedung Garasi/Pool Semi Permanen	2
372	005010300097872000KD	PENGADILAN NEGERI BATANG	4010102001	Bangunan Gudang Tertutup Permanen	1
373	005010300097872000KD	PENGADILAN NEGERI BATANG	4010101001	Bangunan Gedung Kantor Permanen	4
374	005011400099155000KD	PENGADILAN NEGERI KUALA KAPUAS	4010101001	Bangunan Gedung Kantor Permanen	9
375	005010300403021000KD	PENGADILAN AGAMA MUNGKID	4010101001	Bangunan Gedung Kantor Permanen	7
376	005011500531865000KD	PENGADILAN TATA USAHA NEGARA BANJARMASIN	4010101001	Bangunan Gedung Kantor Permanen	1
377	005011400099155000KD	PENGADILAN NEGERI KUALA KAPUAS	4010101001	Bangunan Gedung Kantor Permanen	8
378	005011400099155000KD	PENGADILAN NEGERI KUALA KAPUAS	4010101001	Bangunan Gedung Kantor Permanen	6
379	005011400099155000KD	PENGADILAN NEGERI KUALA KAPUAS	4010101001	Bangunan Gedung Kantor Permanen	6
380	005011400099155000KD	PENGADILAN NEGERI KUALA KAPUAS	4010108001	Bangunan Gedung Tempat Ibadah Permanen	1

381	005011400099155000KD	PENGADILAN NEGERI KUALA KAPUAS	4010113001	Gedung Pos Jaga Permanen	1
382	005012400402820000KD	PENGADILAN AGAMA SOE	4010101001	Bangunan Gedung Kantor Permanen	4
383	005010600401709000KD	MAHKAMAH SYAR'İYAH BLANGKEJEREN	4010101001	Bangunan Gedung Kantor Permanen	1
384	005010500098281000KD	PENGADILAN NEGERI MALANG	4010101001	Bangunan Gedung Kantor Permanen	2
385	005011400099155000KD	PENGADILAN NEGERI KUALA KAPUAS	4010101001	Bangunan Gedung Kantor Permanen	2
386	005010200400704000KD	PENGADILAN AGAMA TASIKMALAYA	4010101001	Bangunan Gedung Kantor Permanen	5
387	005010500098281000KD	PENGADILAN NEGERI MALANG	4010101001	Bangunan Gedung Kantor Permanen	3
388	005010500401520000KD	PENGADILAN AGAMA PACITAN	4010101001	Bangunan Gedung Kantor Permanen	2
389	005010300097797000KD	PENGADILAN NEGERI KENDAL	4010101001	Bangunan Gedung Kantor Permanen	2
390	005010500098242000KD	PENGADILAN NEGERI NGANJUK	4010101001	Bangunan Gedung Kantor Permanen	2
391	005012800099748000KD	PENGADILAN NEGERI TOBELO	4010101001	Bangunan Gedung Kantor Permanen	4
392	005012800099748000KD	PENGADILAN NEGERI TOBELO	4040104001	Pagar Permanen	1
393	005012800099748000KD	PENGADILAN NEGERI TOBELO	4040104001	Pagar Permanen	2
394	005012800099748000KD	PENGADILAN NEGERI TOBELO	4010124001	Bangunan Tempat Sidang/Zitting Plaat	4
395	005012800099748000KD	PENGADILAN NEGERI TOBELO	4010124001	Bangunan Tempat Sidang/Zitting Plaat	2
396	005012800099748000KD	PENGADILAN NEGERI TOBELO	4010124001	Bangunan Tempat Sidang/Zitting Plaat	3
397	005011000400311000KD	PENGADILAN NEGERI BANGKO	4010101001	Bangunan Gedung Kantor Permanen	1
398	005012800099748000KD	PENGADILAN NEGERI TOBELO	4010124001	Bangunan Tempat Sidang/Zitting Plaat	1
399	005012400477230000KD	PENGADILAN NEGERI LEMBATA	4010101001	Bangunan Gedung Kantor Permanen	3
400	005012800099748000KD	PENGADILAN NEGERI TOBELO	4010113001	Gedung Pos Jaga Permanen	1
401	005012400477230000KD	PENGADILAN NEGERI LEMBATA	4010101001	Bangunan Gedung Kantor Permanen	1
402	005010500098281000KD	PENGADILAN NEGERI MALANG	4010101001	Bangunan Gedung Kantor Permanen	5
403	005012400477230000KD	PENGADILAN NEGERI LEMBATA	4010114001	Gedung Garasi/Pool Permanen	1
404	005010500098281000KD	PENGADILAN NEGERI MALANG	4010101001	Bangunan Gedung Kantor Permanen	6
405	005012400099951000KD	PENGADILAN NEGERI KEFAMENANU	4010101001	Bangunan Gedung Kantor Permanen	10
406	005010300097975000KD	PENGADILAN NEGERI KARANGANYAR	4010101001	Bangunan Gedung Kantor Permanen	3
407	005010300097975000KD	PENGADILAN NEGERI KARANGANYAR	4010130001	Bangunan Gedung Tempat Kerja Lainnya Permanen	1
408	005010500401488000KD	PENGADILAN AGAMA KOTA MADIUN	4010101001	Bangunan Gedung Kantor Permanen	2
409	005010200400832000KD	PENGADILAN AGAMA BEKASI	4010101001	Bangunan Gedung Kantor Permanen	11
410	005010600401695000KD	MAHKAMAH SYAR'İYAH KUALASIMPANG	4010101001	Bangunan Gedung Kantor Permanen	2
411	005011600662972000KD	PENGADILAN NEGERI BONTANG	4010101001	Bangunan Gedung Kantor Permanen	2
412	005012600308152000KD	PENGADILAN AGAMA BENGKULU	4010101001	Bangunan Gedung Kantor Permanen	3
413	005012400307953000KD	PENGADILAN AGAMA KUPANG	4010101001	Bangunan Gedung Kantor Permanen	5
414	005010600401611000KD	MAHKAMAH SYAR'İYAH SIGLI	4010101001	Bangunan Gedung Kantor Permanen	3
415	005010200400848000KD	PENGADILAN AGAMA KARAWANG	4010101001	Bangunan Gedung Kantor Permanen	1
416	005010500098192000KD	PENGADILAN NEGERI BONDOWOSO	4010101001	Bangunan Gedung Kantor Permanen	2
417	005010500098192000KD	PENGADILAN NEGERI BONDOWOSO	4010101001	Bangunan Gedung Kantor Permanen	18
418	005010500098192000KD	PENGADILAN NEGERI BONDOWOSO	4010101001	Bangunan Gedung Kantor Permanen	20
419	005010500098192000KD	PENGADILAN NEGERI BONDOWOSO	4010101001	Bangunan Gedung Kantor Permanen	21

420	005010300402964000KD	PENGADILAN TINGGI AGAMA SEMARANG	4010101001	Bangunan Gedung Kantor Permanen	11
421	005010100663267000KD	PENGADILAN MILITER II-08 JAKARTA	4010101001	Bangunan Gedung Kantor Permanen	1
422	005011900099418000KD	PENGADILAN TINGGI MAKASSAR	4010101001	Bangunan Gedung Kantor Permanen	1
423	005010200308166000KD	PENGADILAN TINGGI AGAMA BANDUNG	4010101001	Bangunan Gedung Kantor Permanen	1
424	005011900099418000KD	PENGADILAN TINGGI MAKASSAR	4010109001	Bangunan Gedung Pertemuan Permanen	1
425	005010200308166000KD	PENGADILAN TINGGI AGAMA BANDUNG	4010101001	Bangunan Gedung Kantor Permanen	2
426	005010200308166000KD	PENGADILAN TINGGI AGAMA BANDUNG	4010109001	Bangunan Gedung Pertemuan Permanen	1
427	005010200308166000KD	PENGADILAN TINGGI AGAMA BANDUNG	4010205001	Asrama Permanen	1
428	005010100400647000KD	PENGADILAN AGAMA JAKARTA TIMUR	4010101001	Bangunan Gedung Kantor Permanen	1
429	005010100400647000KD	PENGADILAN AGAMA JAKARTA TIMUR	4010101001	Bangunan Gedung Kantor Permanen	2
430	005012400681418000KD	PENGADILAN NEGERI OELAMASI	4010101001	Bangunan Gedung Kantor Permanen	1
431	005012600673009000KD	PENGADILAN NEGERI TAIS	4010101001	Bangunan Gedung Kantor Permanen	1
432	005012600673009000KD	PENGADILAN NEGERI TAIS	4010113001	Gedung Pos Jaga Permanen	1
433	005010700403083000KD	PENGADILAN AGAMA SIMALUNGUN	4010101001	Bangunan Gedung Kantor Permanen	2
434	005010100400647000KD	PENGADILAN AGAMA JAKARTA TIMUR	4010111999	Bangunan Gedung Tempat Olah Raga Lainnya	1
435	005012600673009000KD	PENGADILAN NEGERI TAIS	4010199999	Bangunan Gedung Tempat Kerja Lainnya	1
436	005012600576274000KD	PENGADILAN TINGGI AGAMA Bengkulu	4010101001	Bangunan Gedung Kantor Permanen	1
437	005012400673020000KD	PENGADILAN NEGERI LABUAN BAJO	4010101001	Bangunan Gedung Kantor Permanen	1
438	005012400307974000KD	PENGADILAN AGAMA ENDE	4010101001	Bangunan Gedung Kantor Permanen	4
439	005011600662972000KD	PENGADILAN NEGERI BONTANG	4010101001	Bangunan Gedung Kantor Permanen	3
440	005011600662972000KD	PENGADILAN NEGERI BONTANG	4010101001	Bangunan Gedung Kantor Permanen	4
441	005011600662972000KD	PENGADILAN NEGERI BONTANG	4010101001	Bangunan Gedung Kantor Permanen	5
442	005010400098082000KD	PENGADILAN NEGERI SLEMAN	4010101001	Bangunan Gedung Kantor Permanen	1
443	005010400098082000KD	PENGADILAN NEGERI SLEMAN	4010101001	Bangunan Gedung Kantor Permanen	3
444	005013000099010000KD	PENGADILAN NEGERI PANGKALPINANG	4010101001	Bangunan Gedung Kantor Permanen	5
445	005012600308021000KD	PENGADILAN AGAMA CURUP	4010101001	Bangunan Gedung Kantor Permanen	2
446	005012600308021000KD	PENGADILAN AGAMA CURUP	4010114002	Gedung Garasi/Pool Semi Permanen	1
447	005012600308021000KD	PENGADILAN AGAMA CURUP	4010114002	Gedung Garasi/Pool Semi Permanen	2
448	005012600308021000KD	PENGADILAN AGAMA CURUP	4010132001	Bangunan Tempat Parkir	2
449	005012600308021000KD	PENGADILAN AGAMA CURUP	4040104001	Pagar Permanen	1
450	005012600308021000KD	PENGADILAN AGAMA CURUP	4040104001	Pagar Permanen	3
451	005012600308021000KD	PENGADILAN AGAMA CURUP	4040104001	Pagar Permanen	4
452	005012200402732000KD	PENGADILAN AGAMA NEGARA	4010101001	Bangunan Gedung Kantor Permanen	10
453	005010800098785000KD	PENGADILAN NEGERI SOLOK	4010101001	Bangunan Gedung Kantor Permanen	1
454	005010600401627000KD	MAHKAMAH SYAR'IAH MEUREUDU	4010101001	Bangunan Gedung Kantor Permanen	2
455	005013000099010000KD	PENGADILAN NEGERI PANGKALPINANG	4010101001	Bangunan Gedung Kantor Permanen	6
456	005010600401761000KD	MAHKAMAH SYAR'IAH TAPAKTUAN	4010101001	Bangunan Gedung Kantor Permanen	6
457	005012600401910000KD	PENGADILAN NEGERI MUKOMUKO	4010101001	Bangunan Gedung Kantor Permanen	2
458	005012300099879000KD	PENGADILAN NEGERI KLAS IB RABA BIMA	4040104001	Pagar Permanen	1

459	005010800098792000KD	PENGADILAN NEGERI PARIAMAN	4010101001	Bangunan Gedung Kantor Permanen	3
460	005012600672994000KD	PENGADILAN NEGERI BINTUHAN	4010101001	Bangunan Gedung Kantor Permanen	1
461	005012600308014000KD	PENGADILAN AGAMA MANNA	4010101001	Bangunan Gedung Kantor Permanen	4
462	005012600308014000KD	PENGADILAN AGAMA MANNA	4010101001	Bangunan Gedung Kantor Permanen	5
463	005011000477374000KD	PENGADILAN NEGERI SAROLANGUN	4010101001	Bangunan Gedung Kantor Permanen	1
464	005010500403046000KD	PENGADILAN AGAMA KEDIRI	4010101001	Bangunan Gedung Kantor Permanen	5
465	005010300097741000KD	PENGADILAN NEGERI PEKALONGAN	4010101001	Bangunan Gedung Kantor Permanen	1
466	005010300097933000KD	PENGADILAN NEGERI SURAKARTA	4010101001	Bangunan Gedung Kantor Permanen	3
467	005010300401180000KD	PENGADILAN AGAMA SURAKARTA	4010101001	Bangunan Gedung Kantor Permanen	6
468	005010300531830000KD	PENGADILAN TATA USAHA NEGARA SEMARANG	4010101001	Bangunan Gedung Kantor Permanen	2
469	005012100539117000KD	PENGADILAN TATA USAHA NEGARA AMBON	4010101001	Bangunan Gedung Kantor Permanen	20
470	005010300097933000KD	PENGADILAN NEGERI SURAKARTA	4010102001	Bangunan Gudang Tertutup Permanen	1
471	005010300097933000KD	PENGADILAN NEGERI SURAKARTA	4010108001	Bangunan Gedung Tempat Ibadah Permanen	1
472	005013400099638000KD	PENGADILAN NEGERI MAMUJU	4010101001	Bangunan Gedung Kantor Permanen	8
473	005010300097933000KD	PENGADILAN NEGERI SURAKARTA	4010114001	Gedung Garasi/Pool Permanen	1
474	005013400099638000KD	PENGADILAN NEGERI MAMUJU	4010101001	Bangunan Gedung Kantor Permanen	9
475	005012400402845000KD	PENGADILAN AGAMA BAJAWA	4010101001	Bangunan Gedung Kantor Permanen	3
476	005013300402911000KD	PENGADILAN AGAMA MANOKWARI	4010101001	Bangunan Gedung Kantor Permanen	3
477	005012300099879000KD	PENGADILAN NEGERI KLAS IB RABA BIMA	4010101001	Bangunan Gedung Kantor Permanen	6
478	005013400099638000KD	PENGADILAN NEGERI MAMUJU	4010101001	Bangunan Gedung Kantor Permanen	10
479	005013300402911000KD	PENGADILAN AGAMA MANOKWARI	4040104001	Pagar Permanen	1
480	005013300402911000KD	PENGADILAN AGAMA MANOKWARI	4010130005	Bangunan Rumah Genset	1
481	005012400307960000KD	PENGADILAN AGAMA KALABAH	4010101001	Bangunan Gedung Kantor Permanen	2
482	005012300099879000KD	PENGADILAN NEGERI KLAS IB RABA BIMA	4010114001	Gedung Garasi/Pool Permanen	1
483	005012300099879000KD	PENGADILAN NEGERI KLAS IB RABA BIMA	4010113001	Gedung Pos Jaga Permanen	1
484	005010200097500000KD	PENGADILAN TINGGI BANDUNG	4010101001	Bangunan Gedung Kantor Permanen	3
485	005010600401658000KD	MAHKAMAH SYAR'YAH TAKENGON	4010101001	Bangunan Gedung Kantor Permanen	4
486	005010300097802000KD	PENGADILAN NEGERI DEMAK	4010101001	Bangunan Gedung Kantor Permanen	6
487	005012500400101000KD	PENGADILAN NEGERI NABIRE	4010101001	Bangunan Gedung Kantor Permanen	1
488	005012500400101000KD	PENGADILAN NEGERI NABIRE	4010101001	Bangunan Gedung Kantor Permanen	2
489	005012500400101000KD	PENGADILAN NEGERI NABIRE	4010101001	Bangunan Gedung Kantor Permanen	3
490	005012500400101000KD	PENGADILAN NEGERI NABIRE	4010104999	Bangunan Gedung Instalasi Lainnya	1
491	005012500400101000KD	PENGADILAN NEGERI NABIRE	4010104999	Bangunan Gedung Instalasi Lainnya	2
492	005012500400101000KD	PENGADILAN NEGERI NABIRE	4010116002	Bangunan Gedung Perpustakaan Semi Permanen	1
493	005012500400101000KD	PENGADILAN NEGERI NABIRE	4010124001	Bangunan Tempat Sidang/Zitting Plaat	1
494	005012500400101000KD	PENGADILAN NEGERI NABIRE	4010130001	Bangunan Gedung Tempat Kerja Lainnya Permanen	1
495	005012400400157000KD	PENGADILAN NEGERI BAJAWA	4010101001	Bangunan Gedung Kantor Permanen	1
496	005012500402876000KD	PENGADILAN AGAMA JAYAPURA	4010101001	Bangunan Gedung Kantor Permanen	3
497	005010300097844000KD	PENGADILAN NEGERI JEPARA	4010101001	Bangunan Gedung Kantor Permanen	6

498	005010300097865000KD	PENGADILAN NEGERI REMBANG	4010101001	Bangunan Gedung Kantor Permanen	1
499	005010300097844000KD	PENGADILAN NEGERI JEPARA	4010101001	Bangunan Gedung Kantor Permanen	2
500	005010300097886000KD	PENGADILAN NEGERI PURWOREJO	4010101001	Bangunan Gedung Kantor Permanen	1
501	005010700108025000KD	PENGADILAN NEGERI STABAT	4010101001	Bangunan Gedung Kantor Permanen	1
502	005010300097844000KD	PENGADILAN NEGERI JEPARA	4010101001	Bangunan Gedung Kantor Permanen	4
503	005010800098743000KD	PENGADILAN TINGGI PADANG	4010101001	Bangunan Gedung Kantor Permanen	1
504	005010300097929000KD	PENGADILAN NEGERI WONOSOBO	4010101001	Bangunan Gedung Kantor Permanen	2
505	005010600401746000KD	MAHKAMAH SYAR'YAH CALANG	4010101001	Bangunan Gedung Kantor Permanen	1
506	005010600401689000KD	MAHKAMAH SYARIAH LANGSA	4010101001	Bangunan Gedung Kantor Permanen	3
507	005013300400075000KD	PENGADILAN NEGERI SORONG	4010101001	Bangunan Gedung Kantor Permanen	1
508	005013300400075000KD	PENGADILAN NEGERI SORONG	4010101001	Bangunan Gedung Kantor Permanen	2
509	005013300400075000KD	PENGADILAN NEGERI SORONG	4010116001	Bangunan Gedung Perpustakaan Permanen	1
510	005013300400075000KD	PENGADILAN NEGERI SORONG	4010130001	Bangunan Gedung Tempat Kerja Lainnya Permanen	2
511	005012500682300000KD	PENGADILAN AGAMA ARSO	4010101001	Bangunan Gedung Kantor Permanen	1
512	005012500682300000KD	PENGADILAN AGAMA ARSO	4010113001	Gedung Pos Jaga Permanen	1
513	005012500682300000KD	PENGADILAN AGAMA ARSO	4010101999	Bangunan Gedung Kantor Lainnya	1
514	005012500402958000KD	PENGADILAN AGAMA MERAUKE	4010101001	Bangunan Gedung Kantor Permanen	3
515	005011600099286000KD	PENGADILAN NEGERI SAMARINDA	4010101001	Bangunan Gedung Kantor Permanen	4
516	005011600099286000KD	PENGADILAN NEGERI SAMARINDA	4010101001	Bangunan Gedung Kantor Permanen	5
517	005012500402927000KD	PENGADILAN AGAMA NABIRE	4010101001	Bangunan Gedung Kantor Permanen	2
518	005012500402927000KD	PENGADILAN AGAMA NABIRE	4040104001	Pagar Permanen	1
519	005011400402468000KD	PENGADILAN AGAMA KUALA KAPUAS	4010101001	Bangunan Gedung Kantor Permanen	5
520	005010200604719000KD	PENGADILAN AGAMA CIBINONG	4010101001	Bangunan Gedung Kantor Permanen	3
521	005010600402607000KD	MAHKAMAH SYAR'YAH JANTHO	4010101001	Bangunan Gedung Kantor Permanen	4
522	005011900099553000KD	PENGADILAN NEGERI SENGKANG	4010101001	Bangunan Gedung Kantor Permanen	2
523	005011900673013000KD	PENGADILAN NEGERI MALILI	4010101001	Bangunan Gedung Kantor Permanen	1
524	005011900099553000KD	PENGADILAN NEGERI SENGKANG	4010101001	Bangunan Gedung Kantor Permanen	3
525	005010400663292000KD	PENGADILAN MILITER II-11 YOGYAKARTA	4010101001	Bangunan Gedung Kantor Permanen	1
526	005010500098310000KD	PENGADILAN NEGERI LUMAJANG	4010101001	Bangunan Gedung Kantor Permanen	1
527	005010700547682000KD	PENGADILAN AGAMA STABAT	4010101001	Bangunan Gedung Kantor Permanen	4
528	005011600401924000KD	PENGADILAN NEGERI PENAJAM	4010101001	Bangunan Gedung Kantor Permanen	1
529	005010500401350000KD	PENGADILAN AGAMA SITUBONDO	4010101001	Bangunan Gedung Kantor Permanen	1
530	005012500400090000KD	PENGADILAN NEGERI BIAK	4010101001	Bangunan Gedung Kantor Permanen	1
531	005011900099450000KD	PENGADILAN NEGERI BARRU	4010101001	Bangunan Gedung Kantor Permanen	2
532	005012500400090000KD	PENGADILAN NEGERI BIAK	4040104001	Pagar Permanen	1
533	005011600652097000KD	PENGADILAN AGAMA SANGATTA	4010101001	Bangunan Gedung Kantor Permanen	2
534	005011600652080000KD	PENGADILAN AGAMA BONTANG	4010101001	Bangunan Gedung Kantor Permanen	3
535	005010400400172000KD	PENGADILAN NEGERI BANTUL	4010101001	Bangunan Gedung Kantor Permanen	1
536	005010400400172000KD	PENGADILAN NEGERI BANTUL	4010101001	Bangunan Gedung Kantor Permanen	2

537	005011900401928000KD	PENGADILAN NEGERI BELOPA	4010101001	Bangunan Gedung Kantor Permanen	1
538	005010600401670000KD	MAHKAMAH SYAR'YAH IDI	4010101001	Bangunan Gedung Kantor Permanen	3
539	005010600401642000KD	MAHKAMAH SYAR'YAH LHOKSUKON	4010101001	Bangunan Gedung Kantor Permanen	2
540	005011600400302000KD	PENGADILAN NEGERI TANAH GROGOT	4010101001	Bangunan Gedung Kantor Permanen	1
541	005010300098036000KD	PENGADILAN NEGERI PURBALINGGA	4010101001	Bangunan Gedung Kantor Permanen	1
542	005011900099422000KD	PENGADILAN NEGERI MAKASSAR	4010101001	Bangunan Gedung Kantor Permanen	1
543	005011900099422000KD	PENGADILAN NEGERI MAKASSAR	4010101001	Bangunan Gedung Kantor Permanen	2
544	005011900099422000KD	PENGADILAN NEGERI MAKASSAR	4010101001	Bangunan Gedung Kantor Permanen	3
545	005011900307580000KD	PENGADILAN AGAMA PINRANG	4010101001	Bangunan Gedung Kantor Permanen	6
546	005010300401002000KD	PENGADILAN AGAMA BLORA	4040104001	Pagar Permanen	1
547	005011900099450000KD	PENGADILAN NEGERI BARRU	4010101001	Bangunan Gedung Kantor Permanen	3
548	005011900099450000KD	PENGADILAN NEGERI BARRU	4010101001	Bangunan Gedung Kantor Permanen	4
549	005010300401002000KD	PENGADILAN AGAMA BLORA	4010133001	Bangunan Parkir Terbuka Permanen	1
550	005011900099450000KD	PENGADILAN NEGERI BARRU	4010109001	Bangunan Gedung Pertemuan Permanen	1
551	005013100477218000KD	PENGADILAN NEGERI TILAMUTA	4010101001	Bangunan Gedung Kantor Permanen	1
552	005010600098523000KD	PENGADILAN NEGERI IDI	4010101001	Bangunan Gedung Kantor Permanen	1
553	005010200400854000KD	PENGADILAN AGAMA PURWAKARTA	4010101001	Bangunan Gedung Kantor Permanen	7
554	005010400400342000KD	PENGADILAN TINGGI YOGYAKARTA	4010101001	Bangunan Gedung Kantor Permanen	2
555	005010200400854000KD	PENGADILAN AGAMA PURWAKARTA	4010108001	Bangunan Gedung Tempat Ibadah Permanen	1
556	005010800098832000KD	PENGADILAN NEGERI PAYAKUMBUH	4010101001	Bangunan Gedung Kantor Permanen	1
557	005010300401002000KD	PENGADILAN AGAMA BLORA	4010132001	Bangunan Tempat Parkir	1
558	005010300401002000KD	PENGADILAN AGAMA BLORA	4010108001	Bangunan Gedung Tempat Ibadah Permanen	1
559	005010300401002000KD	PENGADILAN AGAMA BLORA	4010108001	Bangunan Gedung Tempat Ibadah Permanen	2
560	005010300401002000KD	PENGADILAN AGAMA BLORA	4010101001	Bangunan Gedung Kantor Permanen	6
561	005010300401002000KD	PENGADILAN AGAMA BLORA	4010101001	Bangunan Gedung Kantor Permanen	4
562	005010300401002000KD	PENGADILAN AGAMA BLORA	4010101001	Bangunan Gedung Kantor Permanen	2
563	005012100307754000KD	PENGADILAN AGAMA AMBON	4010101001	Bangunan Gedung Kantor Permanen	11
564	005012500539138000KD	PENGADILAN TATA USAHA NEGARA JAYAPURA	4010101001	Bangunan Gedung Kantor Permanen	2
565	005011600477380000KD	PENGADILAN NEGERI KUTAI BARAT	4010101001	Bangunan Gedung Kantor Permanen	1
566	005011900099485000KD	PENGADILAN NEGERI JENEPONTO	4010101001	Bangunan Gedung Kantor Permanen	5
567	005012200099773000KD	PENGADILAN TINGGI DENPASAR	4010101001	Bangunan Gedung Kantor Permanen	5
568	005012200099773000KD	PENGADILAN TINGGI DENPASAR	4010108001	Bangunan Gedung Tempat Ibadah Permanen	2
569	005012200099773000KD	PENGADILAN TINGGI DENPASAR	4010112999	Bangunan Gedung Pertokoan/Koperasi/Pasar Lainnya	1
570	005012200099773000KD	PENGADILAN TINGGI DENPASAR	4010113999	Bangunan Gedung Untuk Pos Jaga Lainnya	1
571	005012200099773000KD	PENGADILAN TINGGI DENPASAR	4010130001	Bangunan Gedung Tempat Kerja Lainnya Permanen	1
572	005012200099773000KD	PENGADILAN TINGGI DENPASAR	4010132001	Bangunan Tempat Parkir	1
573	005011900307513000KD	PENGADILAN AGAMA SENGKANG	4010101001	Bangunan Gedung Kantor Permanen	3
574	005010500098260000KD	PENGADILAN NEGERI TRENGGALEK	4010101001	Bangunan Gedung Kantor Permanen	5
575	005011900307509000KD	PENGADILAN AGAMA WATAMPONE	4010101001	Bangunan Gedung Kantor Permanen	4

576	005010500450737000KD	PENGADILAN AGAMA TUBAN	4010101001	Bangunan Gedung Kantor Permanen	1
577	005011900307466000KD	PENGADILAN AGAMA JENEPONTO	4010101001	Bangunan Gedung Kantor Permanen	2
578	005010500098324000KD	PENGADILAN NEGERI BANGIL	4010101001	Bangunan Gedung Kantor Permanen	1
579	005010500098324000KD	PENGADILAN NEGERI BANGIL	4010113001	Gedung Pos Jaga Permanen	1
580	005010500098324000KD	PENGADILAN NEGERI BANGIL	4010101001	Bangunan Gedung Kantor Permanen	5
581	005012200099780000KD	PENGADILAN NEGERI Denpasar	4010101001	Bangunan Gedung Kantor Permanen	3
582	005012200099780000KD	PENGADILAN NEGERI Denpasar	4010101001	Bangunan Gedung Kantor Permanen	6
583	005012200099780000KD	PENGADILAN NEGERI Denpasar	4010101001	Bangunan Gedung Kantor Permanen	7
584	005012200099780000KD	PENGADILAN NEGERI Denpasar	4010108001	Bangunan Gedung Tempat Ibadah Permanen	2
585	005012200099780000KD	PENGADILAN NEGERI Denpasar	4010108001	Bangunan Gedung Tempat Ibadah Permanen	3
586	005012200099780000KD	PENGADILAN NEGERI Denpasar	4010112001	Gedung Pertokoan/Koperasi/Pasar Permanen	1
587	005012200099780000KD	PENGADILAN NEGERI Denpasar	4010114001	Gedung Garasi/Pool Permanen	1
588	005012200099780000KD	PENGADILAN NEGERI Denpasar	4010125999	Bangunan Terbuka Lainnya	1
589	005012200099780000KD	PENGADILAN NEGERI Denpasar	4010125999	Bangunan Terbuka Lainnya	2
590	005012200099780000KD	PENGADILAN NEGERI Denpasar	4010125999	Bangunan Terbuka Lainnya	3
591	005012200099780000KD	PENGADILAN NEGERI Denpasar	4010125999	Bangunan Terbuka Lainnya	4
592	005012200099780000KD	PENGADILAN NEGERI Denpasar	4010130001	Bangunan Gedung Tempat Kerja Lainnya Permanen	1
593	005012200099780000KD	PENGADILAN NEGERI Denpasar	4010130001	Bangunan Gedung Tempat Kerja Lainnya Permanen	2
594	005010600401715000KD	MAHKAMAH SYAR'YAH KUTACANE	4010101001	Bangunan Gedung Kantor Permanen	2
595	005013500682295000KD	PENGADILAN AGAMA NUNUKAN	4010101001	Bangunan Gedung Kantor Permanen	1
596	005011900307562000KD	PENGADILAN AGAMA SELAYAR	4010101001	Bangunan Gedung Kantor Permanen	2
597	005012200307839000KD	PENGADILAN AGAMA SINGARAJA	4010101001	Bangunan Gedung Kantor Permanen	18
598	005012200307822000KD	PENGADILAN AGAMA DENPASAR	4010101001	Bangunan Gedung Kantor Permanen	1
599	005012200402757000KD	PENGADILAN AGAMA TABANAN	4010101001	Bangunan Gedung Kantor Permanen	3
600	005011500402449000KD	PENGADILAN TINGGI AGAMA BANJARMASIN	4010101001	Bangunan Gedung Kantor Permanen	6
601	005012200402763000KD	PENGADILAN AGAMA KLUNGKUNG	4010101001	Bangunan Gedung Kantor Permanen	4
602	005013100670184000KD	PENGADILAN NEGERI MARISA	4010101001	Bangunan Gedung Kantor Permanen	1
603	005013500417704000KD	PENGADILAN NEGERI MALINAU	4010101001	Bangunan Gedung Kantor Permanen	2
604	005012800099769000KD	PENGADILAN NEGERI SOASIO	4010101001	Bangunan Gedung Kantor Permanen	4
605	005011900099595000KD	PENGADILAN NEGERI SELAYAR	4010101001	Bangunan Gedung Kantor Permanen	2
606	005010800400446000KD	PENGADILAN NEGERI KOTO BARU	4010101001	Bangunan Gedung Kantor Permanen	1
607	005011600099290000KD	PENGADILAN NEGERI TENGGARONG	4010101001	Bangunan Gedung Kantor Permanen	9
608	005010200663271000KD	PENGADILAN MILITER II-09 BANDUNG	4010101001	Bangunan Gedung Kantor Permanen	2
609	005010400098057000KD	PENGADILAN NEGERI YOGYAKARTA	4010101001	Bangunan Gedung Kantor Permanen	1
610	005010400098057000KD	PENGADILAN NEGERI YOGYAKARTA	4010101001	Bangunan Gedung Kantor Permanen	2
611	005011300681450000KD	PENGADILAN NEGERI NGABANG	4010101001	Bangunan Gedung Kantor Permanen	1
612	005010500663300000KD	PENGADILAN MILITER TINGGI III SURABAYA	4010101001	Bangunan Gedung Kantor Permanen	1
613	00501220066335000KD	PENGADILAN MILITER III-14 DENPASAR	4010101001	Bangunan Gedung Kantor Permanen	3
614	00501220066335000KD	PENGADILAN MILITER III-14 DENPASAR	4010108001	Bangunan Gedung Tempat Ibadah Permanen	1

615	005011600099290000KD	PENGADILAN NEGERI TENGGARONG	4010101001	Bangunan Gedung Kantor Permanen	11
616	005011600099290000KD	PENGADILAN NEGERI TENGGARONG	4010101001	Bangunan Gedung Kantor Permanen	10
617	005013500417657000KD	Pengadilan Agama Tanjung Selor	4010101001	Bangunan Gedung Kantor Permanen	2
618	005013500417657000KD	Pengadilan Agama Tanjung Selor	4010130001	Bangunan Gedung Tempat Kerja Lainnya Permanen	1
619	005013100440734000KD	PENGADILAN TINGGI AGAMA GORONTALO	4010101001	Bangunan Gedung Kantor Permanen	3
620	005013500417657000KD	Pengadilan Agama Tanjung Selor	4010101001	Bangunan Gedung Kantor Permanen	1
621	005013500417657000KD	Pengadilan Agama Tanjung Selor	4010101001	Bangunan Gedung Kantor Permanen	4
622	005011600099308000KD	PENGADILAN NEGERI BALIKPAPAN	4010101001	Bangunan Gedung Kantor Permanen	2
623	005013100664539000KD	PENGADILAN TINGGI GORONTALO	4010101001	Bangunan Gedung Kantor Permanen	6
624	005010200097556000KD	PENGADILAN NEGERI CIAMIS	4010101001	Bangunan Gedung Kantor Permanen	2
625	005010800098811000KD	PENGADILAN NEGERI BUKITTINGGI	4010101001	Bangunan Gedung Kantor Permanen	1
626	005010200097556000KD	PENGADILAN NEGERI CIAMIS	4010101001	Bangunan Gedung Kantor Permanen	3
627	005010200097556000KD	PENGADILAN NEGERI CIAMIS	4010124001	Bangunan Tempat Sidang/Zitting Plaat	2
628	005010700400389000KD	PENGADILAN NEGERI KISARAN	4010101001	Bangunan Gedung Kantor Permanen	1
629	005010700400389000KD	PENGADILAN NEGERI KISARAN	4010101001	Bangunan Gedung Kantor Permanen	3
630	005011900099617000KD	PENGADILAN NEGERI MAKALE	4010101001	Bangunan Gedung Kantor Permanen	2
631	005010700400389000KD	PENGADILAN NEGERI KISARAN	4010101001	Bangunan Gedung Kantor Permanen	4
632	005011900099617000KD	PENGADILAN NEGERI MAKALE	4010101001	Bangunan Gedung Kantor Permanen	1
633	005012200402726000KD	PENGADILAN AGAMA BANGLI	4010101001	Bangunan Gedung Kantor Permanen	5
634	005011900307597000KD	PENGADILAN AGAMA ENREKANG	4010101001	Bangunan Gedung Kantor Permanen	1
635	005011300402669000KD	PENGADILAN AGAMA MEMPAWAH	4010101001	Bangunan Gedung Kantor Permanen	3
636	005010300401049000KD	PENGADILAN AGAMA PURWOREJO	4010101001	Bangunan Gedung Kantor Permanen	7
637	005010500098391000KD	PENGADILAN NEGERI KELAS IB PAMEKASAN	4010101001	Bangunan Gedung Kantor Permanen	1
638	005011600400291000KD	PENGADILAN NEGERI TANJUNG REDEB	4010101001	Bangunan Gedung Kantor Permanen	1
639	005011900307452000KD	PENGADILAN AGAMA MAKASSAR	4010101001	Bangunan Gedung Kantor Permanen	2
640	005012500400276000KD	PENGADILAN NEGERI SERUI	4010101001	Bangunan Gedung Kantor Permanen	4
641	005011900307555000KD	PENGADILAN AGAMA SINJAI	4010101001	Bangunan Gedung Kantor Permanen	3
642	005012500400276000KD	PENGADILAN NEGERI SERUI	4010134001	Taman Permanen	1
643	005012500402942000KD	PENGADILAN AGAMA SERUI	4010101001	Bangunan Gedung Kantor Permanen	1
644	005012500400276000KD	PENGADILAN NEGERI SERUI	4010132001	Bangunan Tempat Parkir	1
645	005012500400276000KD	PENGADILAN NEGERI SERUI	4010113001	Gedung Pos Jaga Permanen	1
646	005011400402443000KD	PENGADILAN AGAMA MUARA TEWEH	4010101001	Bangunan Gedung Kantor Permanen	4
647	005012500400276000KD	PENGADILAN NEGERI SERUI	4040104001	Pagar Permanen	1
648	005012500400276000KD	PENGADILAN NEGERI SERUI	4040104001	Pagar Permanen	3
649	005010200400710000KD	PENGADILAN AGAMA GARUT	4010101001	Bangunan Gedung Kantor Permanen	2
650	005012500400276000KD	PENGADILAN NEGERI SERUI	4010113001	Gedung Pos Jaga Permanen	2
651	005011900526771000KD	PENGADILAN TATA USAHA NEGARA MAKASSAR	4010101001	Bangunan Gedung Kantor Permanen	1
652	005011400401920000KD	PENGADILAN NEGERI Pulang Pisau	4010101001	Bangunan Gedung Kantor Permanen	1
653	005012500400276000KD	PENGADILAN NEGERI SERUI	4010101001	Bangunan Gedung Kantor Permanen	1

654	005012200402726000KD	PENGADILAN AGAMA BANGLI	4010113001	Gedung Pos Jaga Permanen	1
655	005012200402726000KD	PENGADILAN AGAMA BANGLI	4010108001	Bangunan Gedung Tempat Ibadah Permanen	1
656	005010200403009000KD	PENGADILAN AGAMA SUMBER	4010101001	Bangunan Gedung Kantor Permanen	3
657	005013200547699000KD	PENGADILAN AGAMA BATAM	4010101001	Bangunan Gedung Kantor Permanen	4
658	005010200403009000KD	PENGADILAN AGAMA SUMBER	4010133002	Bangunan Parkir Terbuka Semi Permanen	1
659	005011900307491000KD	PENGADILAN AGAMA SUNGGUMINASA	4010101001	Bangunan Gedung Kantor Permanen	2
660	005011800652102000KD	PENGADILAN AGAMA BUOL	4010101001	Bangunan Gedung Kantor Permanen	2
661	005010200400409000KD	PENGADILAN NEGERI CIBADAK	4010101001	Bangunan Gedung Kantor Permanen	3
662	005011000400430000KD	PENGADILAN NEGERI MUARA BULIAN	4010101001	Bangunan Gedung Kantor Permanen	1
663	005012200099802000KD	PENGADILAN NEGERI NEGARA	4010101001	Bangunan Gedung Kantor Permanen	2
664	005012200099802000KD	PENGADILAN NEGERI NEGARA	4010101001	Bangunan Gedung Kantor Permanen	3
665	005010200403009000KD	PENGADILAN AGAMA SUMBER	4010136001	Bangunan Gedung Arsip Permanen	1
666	005010200097514000KD	PENGADILAN NEGERI BANDUNG	4010121003	Gedung Tahanan Karantina	1
667	005010200097514000KD	PENGADILAN NEGERI BANDUNG	4010113001	Gedung Pos Jaga Permanen	1
668	005010200097514000KD	PENGADILAN NEGERI BANDUNG	4010113001	Gedung Pos Jaga Permanen	2
669	005010200097514000KD	PENGADILAN NEGERI BANDUNG	4010113001	Gedung Pos Jaga Permanen	3
670	005011600662986000KD	PENGADILAN NEGERI SANGATTA	4010101001	Bangunan Gedung Kantor Permanen	1
671	005010200097514000KD	PENGADILAN NEGERI BANDUNG	4010101001	Bangunan Gedung Kantor Permanen	1
672	005013500099272000KD	PENGADILAN NEGERI TARAKAN	4010101001	Bangunan Gedung Kantor Permanen	2
673	005011600662986000KD	PENGADILAN NEGERI SANGATTA	4010101001	Bangunan Gedung Kantor Permanen	2
674	005011600662986000KD	PENGADILAN NEGERI SANGATTA	4010101001	Bangunan Gedung Kantor Permanen	3
675	005010200097514000KD	PENGADILAN NEGERI BANDUNG	4010101001	Bangunan Gedung Kantor Permanen	2
676	005011200402349000KD	PENGADILAN AGAMA KOTABUMI	4010101001	Bangunan Gedung Kantor Permanen	4
677	005010900578822000KD	PENGADILAN TATA USAHA NEGARA PEKANBARU	4010101001	Bangunan Gedung Kantor Permanen	1
678	005010200097514000KD	PENGADILAN NEGERI BANDUNG	4010101001	Bangunan Gedung Kantor Permanen	3
679	005010200097514000KD	PENGADILAN NEGERI BANDUNG	4010101001	Bangunan Gedung Kantor Permanen	4
680	005010200097514000KD	PENGADILAN NEGERI BANDUNG	4010101001	Bangunan Gedung Kantor Permanen	5
681	005010200097514000KD	PENGADILAN NEGERI BANDUNG	4010101001	Bangunan Gedung Kantor Permanen	6
682	005010200097514000KD	PENGADILAN NEGERI BANDUNG	4010101001	Bangunan Gedung Kantor Permanen	7
683	005011900632050000KD	PENGADILAN AGAMA MASAMBA	4010101001	Bangunan Gedung Kantor Permanen	1
684	005010200097514000KD	PENGADILAN NEGERI BANDUNG	4010101001	Bangunan Gedung Kantor Permanen	21
685	005010700401859000KD	PENGADILAN AGAMA PEMATANGSIANTAR	4010101001	Bangunan Gedung Kantor Permanen	2
686	005011000402191000KD	PENGADILAN AGAMA MUARA BUNGO	4010101001	Bangunan Gedung Kantor Permanen	2
687	005012900097598000KD	PENGADILAN NEGERI TANGERANG	4010101001	Bangunan Gedung Kantor Permanen	9
688	005012200099858000KD	PENGADILAN NEGERI BANGLI	4010101001	Bangunan Gedung Kantor Permanen	2
689	005012800307782000KD	PENGADILAN AGAMA TERNATE	4010101001	Bangunan Gedung Kantor Permanen	7
690	005012900097598000KD	PENGADILAN NEGERI TANGERANG	4010101001	Bangunan Gedung Kantor Permanen	2
691	005012600673041000KD	PENGADILAN NEGERI KEPAHIANG	4010101001	Bangunan Gedung Kantor Permanen	1
692	005012200099858000KD	PENGADILAN NEGERI BANGLI	4010109001	Bangunan Gedung Pertemuan Permanen	1

693	005012200099858000KD	PENGADILAN NEGERI BANGLI	4010101001	Bangunan Gedung Kantor Permanen	3
694	005012200099858000KD	PENGADILAN NEGERI BANGLI	4010109001	Bangunan Gedung Pertemuan Permanen	1
695	005011000477400000KD	PENGADILAN NEGERI TANJUNG JABUNG TIMUR	4010101001	Bangunan Gedung Kantor Permanen	1
696	005011000477400000KD	PENGADILAN NEGERI TANJUNG JABUNG TIMUR	4010116001	Bangunan Gedung Perpustakaan Permanen	1
697	005013500477270000KD	Pengadilan Negeri Nunukan	4010101001	Bangunan Gedung Kantor Permanen	2
698	005011900307470000KD	PENGADILAN AGAMA TAKALAR	4010101001	Bangunan Gedung Kantor Permanen	3
699	005010200400678000KD	PENGADILAN AGAMA SUMEDANG	4010101001	Bangunan Gedung Kantor Permanen	6
700	005011000547661000KD	PENGADILAN TINGGI AGAMA JAMBI	4010101001	Bangunan Gedung Kantor Permanen	1
701	005011900307541000KD	PENGADILAN AGAMA BULUKUMBA	4010101001	Bangunan Gedung Kantor Permanen	3
702	005013100099361000KD	PENGADILAN NEGERI GORONTALO	4010101001	Bangunan Gedung Kantor Permanen	8
703	005013100099361000KD	PENGADILAN NEGERI GORONTALO	4010101001	Bangunan Gedung Kantor Permanen	14
704	005011200663026000KD	PENGADILAN NEGERI MENGGALA	4010101001	Bangunan Gedung Kantor Permanen	1
705	005011400099141000KD	PENGADILAN NEGERI MUARA TEWEH	4010101001	Bangunan Gedung Kantor Permanen	4
706	005010500098221000KD	PENGADILAN NEGERI SITUBONDO	4010101001	Bangunan Gedung Kantor Permanen	1
707	005011900307487000KD	PENGADILAN AGAMA BARRU	4010101001	Bangunan Gedung Kantor Permanen	3
708	005010600098572000KD	PENGADILAN NEGERI CALANG	4010101001	Bangunan Gedung Kantor Permanen	2
709	005011900099507000KD	PENGADILAN NEGERI ENREKANG	4010101001	Bangunan Gedung Kantor Permanen	1
710	005010200097603000KD	PENGADILAN NEGERI PURWAKARTA	4010101001	Bangunan Gedung Kantor Permanen	12
711	005010200613519000KD	PENGADILAN NEGERI CIBINONG	4010101001	Bangunan Gedung Kantor Permanen	1
712	005011000098895000KD	PENGADILAN NEGERI JAMBI	4010101001	Bangunan Gedung Kantor Permanen	1
713	005010700604744000KD	PENGADILAN AGAMA PANDAN	4010101001	Bangunan Gedung Kantor Permanen	1
714	005011100098942000KD	PENGADILAN NEGERI PALEMBANG	4010101001	Bangunan Gedung Kantor Permanen	1
715	005011000098895000KD	PENGADILAN NEGERI JAMBI	4010101001	Bangunan Gedung Kantor Permanen	5
716	005010700098629000KD	PENGADILAN NEGERI MEDAN	4010101001	Bangunan Gedung Kantor Permanen	3
717	005010700098629000KD	PENGADILAN NEGERI MEDAN	4010101001	Bangunan Gedung Kantor Permanen	5
718	005010600401664000KD	MAHKAMAH SYAR'IAH LHOKSEUMAWÉ	4010101001	Bangunan Gedung Kantor Permanen	4
719	005010800400421000KD	PENGADILAN NEGERI TANJUNG PATI	4010101001	Bangunan Gedung Kantor Permanen	1
720	005011800576249000KD	PENGADILAN TINGGI AGAMA PALU	4010101001	Bangunan Gedung Kantor Permanen	10
721	005010600401633000KD	MAHKAMAH SYAR'IAH BIREUEN	4010101001	Bangunan Gedung Kantor Permanen	2
722	005011000652034000KD	PENGADILAN AGAMA SENGETI	4010101001	Bangunan Gedung Kantor Permanen	1
723	005010600401966000KD	MAHKAMAH SYAR'IAH SUKA MAKMUE	4010101001	Bangunan Gedung Kantor Permanen	1
724	005013200402148000KD	PENGADILAN AGAMA TANJUNGPINANG	4010101001	Bangunan Gedung Kantor Permanen	9
725	005010500401551000KD	PENGADILAN AGAMA SAMPANG	4010101001	Bangunan Gedung Kantor Permanen	3
726	005013200402154000KD	PENGADILAN AGAMA DABO SINGKEP	4010101001	Bangunan Gedung Kantor Permanen	1
727	005010500098167000KD	PENGADILAN NEGERI SIDOARJO	4010101001	Bangunan Gedung Kantor Permanen	1
728	005010900632001000KD	PENGADILAN AGAMA UJUNG TANJUNG	4010101001	Bangunan Gedung Kantor Permanen	4
729	005012600400132000KD	PENGADILAN NEGERI MANNA 01	4040104001	Pagar Permanen	1
730	005010900402072000KD	PENGADILAN AGAMA PEKANBARU	4010101001	Bangunan Gedung Kantor Permanen	4
731	005012600400132000KD	PENGADILAN NEGERI MANNA 01	4010101001	Bangunan Gedung Kantor Permanen	4

732	005012600400132000KD	PENGADILAN NEGERI MANNA 01	4010101001	Bangunan Gedung Kantor Permanen	1
733	005010500098167000KD	PENGADILAN NEGERI SIDOARJO	4010101001	Bangunan Gedung Kantor Permanen	5
734	005010500098167000KD	PENGADILAN NEGERI SIDOARJO	4010101001	Bangunan Gedung Kantor Permanen	6
735	005011100402298000KD	PENGADILAN AGAMA LUBUKLINGGAU	4010101001	Bangunan Gedung Kantor Permanen	4
736	005010500098167000KD	PENGADILAN NEGERI SIDOARJO	4010101001	Bangunan Gedung Kantor Permanen	7
737	005010500098167000KD	PENGADILAN NEGERI SIDOARJO	4010101001	Bangunan Gedung Kantor Permanen	8
738	005010500098167000KD	PENGADILAN NEGERI SIDOARJO	4010101001	Bangunan Gedung Kantor Permanen	9
739	005010500098167000KD	PENGADILAN NEGERI SIDOARJO	4010101001	Bangunan Gedung Kantor Permanen	10
740	005010900401937000KD	PENGADILAN AGAMA SIAK SRI INDRAPURA	4010101001	Bangunan Gedung Kantor Permanen	1
741	005010900402081000KD	PENGADILAN AGAMA RENGAT	4010101001	Bangunan Gedung Kantor Permanen	2
742	005010200097691000KD	PENGADILAN NEGERI MAJALENGKA	4010101001	Bangunan Gedung Kantor Permanen	1
743	005011900307602000KD	PENGADILAN AGAMA SIDRAP	4010101001	Bangunan Gedung Kantor Permanen	1
744	005010800401907000KD	PENGADILAN NEGERI PULAU PUNJUNG	4010101001	Bangunan Gedung Kantor Permanen	1
745	005010200477292000KD	PENGADILAN NEGERI DEPOK	4010101001	Bangunan Gedung Kantor Permanen	7
746	005013000663403000KD	PENGADILAN TINGGI KEPULAUAN BANGKA BELITUNG	4010101001	Bangunan Gedung Kantor Permanen	1
747	005010600401602000KD	MAHKAMAH SYAR'IAH SABANG	4010101001	Bangunan Gedung Kantor Permanen	3
748	005010900402132000KD	PENGADILAN AGAMA SELATPANJANG	4010101001	Bangunan Gedung Kantor Permanen	6
749	005011000402205000KD	PENGADILAN AGAMA KUALA TUNGKAL	4010101001	Bangunan Gedung Kantor Permanen	3
750	005010300663288000KD	PENGADILAN MILITER II-10 SEMARANG	4010101001	Bangunan Gedung Kantor Permanen	1
751	005010500403030000KD	PENGADILAN AGAMA KAB. MADIUN	4010101001	Bangunan Gedung Kantor Permanen	1
752	005010500403030000KD	PENGADILAN AGAMA KAB. MADIUN	4010101001	Bangunan Gedung Kantor Permanen	2
753	005010500403030000KD	PENGADILAN AGAMA KAB. MADIUN	4010101001	Bangunan Gedung Kantor Permanen	3
754	005012000578864000KD	PENGADILAN TATA USAHA NEGARA KENDARI	4010101001	Bangunan Gedung Kantor Permanen	1
755	005011700402701000KD	PENGADILAN AGAMA TONDANO	4010101001	Bangunan Gedung Kantor Permanen	1
756	005011000632018000KD	PENGADILAN AGAMA SAROLANGUN	4010101001	Bangunan Gedung Kantor Permanen	2
757	005011600402480000KD	PENGADILAN TINGGI AGAMA SAMARINDA	4010101001	Bangunan Gedung Kantor Permanen	6
758	005010600401752000KD	MAHKAMAH SYAR'IAH SINGKIL	4010101001	Bangunan Gedung Kantor Permanen	3
759	005010500098171000KD	PENGADILAN NEGERI MOJOKERTO	4010101001	Bangunan Gedung Kantor Permanen	1
760	005010900662990000KD	PENGADILAN NEGERI PASIR PENGARAIAN	4010101001	Bangunan Gedung Kantor Permanen	3
761	005010900402970000KD	PENGADILAN TINGGI AGAMA PEKANBARU	4010101001	Bangunan Gedung Kantor Permanen	4
762	005010500526767000KD	PENGADILAN TATA USAHA NEGARA SURABAYA	4010101001	Bangunan Gedung Kantor Permanen	2
763	005011100402251000KD	PENGADILAN AGAMA LAHAT	4010101001	Bangunan Gedung Kantor Permanen	3
764	005010500308170000KD	PENGADILAN TINGGI AGAMA SURABAYA	4010101001	Bangunan Gedung Kantor Permanen	1
765	005011100402251000KD	PENGADILAN AGAMA LAHAT	4010114001	Gedung Garasi/Pool Permanen	1
766	005010200097521000KD	PENGADILAN NEGERI SUMEDANG	4010101001	Bangunan Gedung Kantor Permanen	3
767	005011100402251000KD	PENGADILAN AGAMA LAHAT	4040104001	Pagar Permanen	1
768	005011700099354000KD	PENGADILAN NEGERI TONDANO	4010101001	Bangunan Gedung Kantor Permanen	1
769	005011000402185000KD	PENGADILAN AGAMA JAMBI	4010101001	Bangunan Gedung Kantor Permanen	1
770	005012600400126000KD	PENGADILAN NEGERI CURUP	4010101001	Bangunan Gedung Kantor Permanen	6

771	005012600400126000KD	PENGADILAN NEGERI CURUP	4010101001	Bangunan Gedung Kantor Permanen	7
772	005010200097666000KD	PENGADILAN NEGERI CIANJUR	4010101001	Bangunan Gedung Kantor Permanen	1
773	005012600400126000KD	PENGADILAN NEGERI CURUP	4010101001	Bangunan Gedung Kantor Permanen	8
774	005012600400126000KD	PENGADILAN NEGERI CURUP	4010101001	Bangunan Gedung Kantor Permanen	9
775	005012600400126000KD	PENGADILAN NEGERI CURUP	4010124001	Bangunan Tempat Sidang/Zitting Plaat	5
776	005010900402622000KD	PENGADILAN AGAMA DUMAI	4010101001	Bangunan Gedung Kantor Permanen	3
777	005010900402622000KD	PENGADILAN AGAMA DUMAI	4010101001	Bangunan Gedung Kantor Permanen	2
778	005010900402101000KD	PENGADILAN AGAMA BANGKINANG	4010101001	Bangunan Gedung Kantor Permanen	3
779	005010200400483000KD	PENGADILAN NEGERI BALE BANDUNG	4010101001	Bangunan Gedung Kantor Permanen	5
780	005011900307431000KD	PENGADILAN AGAMA PANGKAJENE	4010101001	Bangunan Gedung Kantor Permanen	2
781	005010200400483000KD	PENGADILAN NEGERI BALE BANDUNG	4010101001	Bangunan Gedung Kantor Permanen	1
782	005013200402179000KD	PENGADILAN AGAMA TAREMPA	4010101001	Bangunan Gedung Kantor Permanen	1
783	005010200400483000KD	PENGADILAN NEGERI BALE BANDUNG	4010101001	Bangunan Gedung Kantor Permanen	3
784	005012500614890000KD	PENGADILAN NEGERI KOTA TIMIKA	4010101001	Bangunan Gedung Kantor Permanen	3
785	005010200400483000KD	PENGADILAN NEGERI BALE BANDUNG	4010101001	Bangunan Gedung Kantor Permanen	2
786	005010200400483000KD	PENGADILAN NEGERI BALE BANDUNG	4010101001	Bangunan Gedung Kantor Permanen	4
787	005010200400483000KD	PENGADILAN NEGERI BALE BANDUNG	4010101001	Bangunan Gedung Kantor Permanen	6
788	005011000578839000KD	PENGADILAN TATA USAHA NEGARA JAMBI	4010101001	Bangunan Gedung Kantor Permanen	1
789	005011000578839000KD	PENGADILAN TATA USAHA NEGARA JAMBI	4010101001	Bangunan Gedung Kantor Permanen	2
790	005010900402097000KD	PENGADILAN AGAMA TEMBILAHAN	4010101001	Bangunan Gedung Kantor Permanen	1
791	005010500098352000KD	PENGADILAN NEGERI PONOROGO	4010101001	Bangunan Gedung Kantor Permanen	1
792	005010200097670000KD	PENGADILAN NEGERI CIREBON	4010101001	Bangunan Gedung Kantor Permanen	1
793	005010200402587000KD	PENGADILAN AGAMA SUBANG	4010101001	Bangunan Gedung Kantor Permanen	3
794	005011000652020000KD	PENGADILAN AGAMA MUARA TEBO	4010101001	Bangunan Gedung Kantor Permanen	1
795	005011700682171000KD	PENGADILAN AGAMA AMURANG	4010101001	Bangunan Gedung Kantor Permanen	1
796	005011700099340000KD	PENGADILAN NEGERI TAHUNA	4010101001	Bangunan Gedung Kantor Permanen	1
797	005010500098242000KD	PENGADILAN NEGERI NGANJUK	4010101001	Bangunan Gedung Kantor Permanen	2
798	005012300578871000KD	PENGADILAN TATA USAHA NEGARA MATARAM	4010101001	Bangunan Gedung Kantor Permanen	1
799	005012600673055000KD	PENGADILAN NEGERI TUBEI	4010101001	Bangunan Gedung Kantor Permanen	1
800	005010900402117000KD	PENGADILAN AGAMA BENGKALIS	4010101001	Bangunan Gedung Kantor Permanen	2
801	005010900098853000KD	PENGADILAN NEGERI BENGKALIS	4010101001	Bangunan Gedung Kantor Permanen	1
802	005011700099312000KD	PENGADILAN TINGGI MANADO	4010101001	Bangunan Gedung Kantor Permanen	2
803	005011700673034000KD	PENGADILAN NEGERI AMURANG	4010101001	Bangunan Gedung Kantor Permanen	2
804	005010200097631000KD	PENGADILAN NEGERI SUBANG	4010101001	Bangunan Gedung Kantor Permanen	1
805	005010900098853000KD	PENGADILAN NEGERI BENGKALIS	4010101001	Bangunan Gedung Kantor Permanen	4
806	005010200097631000KD	PENGADILAN NEGERI SUBANG	4010101001	Bangunan Gedung Kantor Permanen	2
807	005010200097631000KD	PENGADILAN NEGERI SUBANG	4010101001	Bangunan Gedung Kantor Permanen	3
808	005010200097631000KD	PENGADILAN NEGERI SUBANG	4010102002	Bangunan Gudang Tertutup Semi Permanen	1
809	005010200097631000KD	PENGADILAN NEGERI SUBANG	4010108001	Bangunan Gedung Tempat Ibadah Permanen	1

810	005010200097631000KD	PENGADILAN NEGERI SUBANG	4010113001	Gedung Pos Jaga Permanen	1
811	005010800098828000KD	PENGADILAN NEGERI LUBUK SIKAPING	4010101001	Bangunan Gedung Kantor Permanen	6
812	005011900099600000KD	PENGADILAN NEGERI PALOPO	4010101001	Bangunan Gedung Kantor Permanen	14
813	005010900402123000KD	PENGADILAN AGAMA PASIR PENGARAIAN	4010101001	Bangunan Gedung Kantor Permanen	1
814	005010500400580000KD	PENGADILAN NEGERI KAB. KEDIRI	4010101001	Bangunan Gedung Kantor Permanen	1
815	005011700663360000KD	PENGADILAN MILITER III-17 MANADO	4010101001	Bangunan Gedung Kantor Permanen	1
816	005010500400580000KD	PENGADILAN NEGERI KAB. KEDIRI	4010101001	Bangunan Gedung Kantor Permanen	4
817	005010500400580000KD	PENGADILAN NEGERI KAB. KEDIRI	4010101001	Bangunan Gedung Kantor Permanen	5
818	005010200097521000KD	PENGADILAN NEGERI SUMEDANG	4010101001	Bangunan Gedung Kantor Permanen	4
819	005010500400580000KD	PENGADILAN NEGERI KAB. KEDIRI	4010101001	Bangunan Gedung Kantor Permanen	6
820	005010200097521000KD	PENGADILAN NEGERI SUMEDANG	4010101001	Bangunan Gedung Kantor Permanen	7
821	005010500400580000KD	PENGADILAN NEGERI KAB. KEDIRI	4010124001	Bangunan Tempat Sidang/Zitting Plaat	1
822	005010500400580000KD	PENGADILAN NEGERI KAB. KEDIRI	4010132001	Bangunan Tempat Parkir	1
823	005010500400580000KD	PENGADILAN NEGERI KAB. KEDIRI	4010113001	Gedung Pos Jaga Permanen	1
824	005010500400580000KD	PENGADILAN NEGERI KAB. KEDIRI	4010113001	Gedung Pos Jaga Permanen	2
825	005010500400580000KD	PENGADILAN NEGERI KAB. KEDIRI	4040104001	Pagar Permanen	5
826	005010200097535000KD	PENGADILAN NEGERI TASIKMALAYA	4010132001	Bangunan Tempat Parkir	1
827	005010200097535000KD	PENGADILAN NEGERI TASIKMALAYA	4010130999	Bangunan Lainnya	1
828	005010200097535000KD	PENGADILAN NEGERI TASIKMALAYA	4010130005	Bangunan Rumah Genset	1
829	005010200097535000KD	PENGADILAN NEGERI TASIKMALAYA	4010113001	Gedung Pos Jaga Permanen	2
830	005010200097535000KD	PENGADILAN NEGERI TASIKMALAYA	4010113001	Gedung Pos Jaga Permanen	1
831	005010200097535000KD	PENGADILAN NEGERI TASIKMALAYA	4010108001	Bangunan Gedung Tempat Ibadah Permanen	1
832	005010200097535000KD	PENGADILAN NEGERI TASIKMALAYA	4010101001	Bangunan Gedung Kantor Permanen	2
833	005010200097535000KD	PENGADILAN NEGERI TASIKMALAYA	4010101001	Bangunan Gedung Kantor Permanen	10
834	005010700401812000KD	PENGADILAN AGAMA RANTAUPRAPAT	4010101001	Bangunan Gedung Kantor Permanen	2
835	005011900401883000KD	PENGADILAN AGAMA MALILI	4010101001	Bangunan Gedung Kantor Permanen	1
836	005011700670210000KD	PENGADILAN NEGERI AIRMADIDI	4010101001	Bangunan Gedung Kantor Permanen	1
837	005010200097542000KD	PENGADILAN NEGERI GARUT	4010101001	Bangunan Gedung Kantor Permanen	1
838	005011900672927000KD	PENGADILAN NEGERI MASAMBA	4010101001	Bangunan Gedung Kantor Permanen	1
839	005011700099333000KD	PENGADILAN NEGERI KOTAMOBAGU	4010101001	Bangunan Gedung Kantor Permanen	1
840	005010200400477000KD	PENGADILAN NEGERI SUMBER	4010101001	Bangunan Gedung Kantor Permanen	1
841	005012200099820000KD	PENGADILAN NEGERI TABANAN	4010101001	Bangunan Gedung Kantor Permanen	1
842	005011000632022000KD	PENGADILAN AGAMA MUARA SABAK	4010101001	Bangunan Gedung Kantor Permanen	1
843	005010100526704000KD	PENGADILAN TINGGI TATA USAHA NEGARA JAKARTA	4010101001	Bangunan Gedung Kantor Permanen	3
844	005012000477224000KD	PENGADILAN NEGERI UNAHA	4010101001	Bangunan Gedung Kantor Permanen	5
845	005012200099820000KD	PENGADILAN NEGERI TABANAN	4010101999	Bangunan Gedung Kantor Lainnya	1
846	005011900307623000KD	PENGADILAN AGAMA Makale	4010101001	Bangunan Gedung Kantor Permanen	2
847	005010200097500000KD	PENGADILAN TINGGI BANDUNG	4010108001	Bangunan Gedung Tempat Ibadah Permanen	1
848	005013200614670000KD	PENGADILAN AGAMA NATUNA	4010101001	Bangunan Gedung Kantor Permanen	3

849	005010200097687000KD	PENGADILAN NEGERI INDRAMAYU	4010101001	Bangunan Gedung Kantor Permanen	2
850	005010500401240000KD	PENGADILAN AGAMA SURABAYA	4010101001	Bangunan Gedung Kantor Permanen	1
851	005010800098771000KD	PENGADILAN NEGERI BATUSANGKAR	4010101001	Bangunan Gedung Kantor Permanen	8
852	005013400099621000KD	PENGADILAN NEGERI MAJENE	4010101001	Bangunan Gedung Kantor Permanen	2
853	005010800098771000KD	PENGADILAN NEGERI BATUSANGKAR	4010101001	Bangunan Gedung Kantor Permanen	5
854	005011600307161000KD	PENGADILAN AGAMA TENGGARONG	4010101001	Bangunan Gedung Kantor Permanen	5
855	005010800098771000KD	PENGADILAN NEGERI BATUSANGKAR	4040104001	Pagar Permanen	1
856	005010800098771000KD	PENGADILAN NEGERI BATUSANGKAR	4010101001	Bangunan Gedung Kantor Permanen	1
857	005010800098771000KD	PENGADILAN NEGERI BATUSANGKAR	4010101001	Bangunan Gedung Kantor Permanen	2
858	005010800098771000KD	PENGADILAN NEGERI BATUSANGKAR	4010101001	Bangunan Gedung Kantor Permanen	3
859	005010800098771000KD	PENGADILAN NEGERI BATUSANGKAR	4010101001	Bangunan Gedung Kantor Permanen	4
860	005013400099642000KD	PENGADILAN NEGERI POLEWALI	4010101001	Bangunan Gedung Kantor Permanen	1
861	005012500400050000KD	PENGADILAN NEGERI MERAUKE	4040104001	Pagar Permanen	1
862	005011000098921000KD	PENGADILAN NEGERI SUNGAI PENUH	4010101001	Bangunan Gedung Kantor Permanen	1
863	005010400401219000KD	PENGADILAN AGAMA WATES	4010101001	Bangunan Gedung Kantor Permanen	3
864	005012500400050000KD	PENGADILAN NEGERI MERAUKE	4010124001	Bangunan Tempat Sidang/Zitting Plaat	2
865	005011700604751000KD	PENGADILAN AGAMA BITUNG	4010101001	Bangunan Gedung Kantor Permanen	1
866	005010400401219000KD	PENGADILAN AGAMA WATES	4010101001	Bangunan Gedung Kantor Permanen	2
867	005010400401219000KD	PENGADILAN AGAMA WATES	4010108001	Bangunan Gedung Tempat Ibadah Permanen	1
868	005012500400050000KD	PENGADILAN NEGERI MERAUKE	4010124001	Bangunan Tempat Sidang/Zitting Plaat	3
869	005010400401219000KD	PENGADILAN AGAMA WATES	4040104001	Pagar Permanen	1
870	005012500400050000KD	PENGADILAN NEGERI MERAUKE	4010113001	Gedung Pos Jaga Permanen	1
871	005012500400050000KD	PENGADILAN NEGERI MERAUKE	4010101001	Bangunan Gedung Kantor Permanen	1
872	005011700402681000KD	PENGADILAN TINGGI AGAMA MANADO	4010101001	Bangunan Gedung Kantor Permanen	5
873	005010500098345000KD	PENGADILAN NEGERI MADIUN	4010101001	Bangunan Gedung Kantor Permanen	2
874	005010500401426000KD	PENGADILAN AGAMA MALANG	4010101001	Bangunan Gedung Kantor Permanen	1
875	005010500401426000KD	PENGADILAN AGAMA MALANG	4010101001	Bangunan Gedung Kantor Permanen	2
876	005010500401426000KD	PENGADILAN AGAMA MALANG	4010101001	Bangunan Gedung Kantor Permanen	4
877	005010200097652000KD	PENGADILAN NEGERI SUKABUMI	4010101001	Bangunan Gedung Kantor Permanen	1
878	005011700307225000KD	PENGADILAN AGAMA MANADO	4010101001	Bangunan Gedung Kantor Permanen	3
879	005011600402480000KD	PENGADILAN TINGGI AGAMA SAMARINDA	4010101001	Bangunan Gedung Kantor Permanen	3
880	005011700401888000KD	PENGADILAN AGAMA Lolak	4010101001	Bangunan Gedung Kantor Permanen	1
881	005011600402480000KD	PENGADILAN TINGGI AGAMA SAMARINDA	4010101001	Bangunan Gedung Kantor Permanen	4
882	005013200402160000KD	PENGADILAN AGAMA TANJUNG BALAI KARIMUN	4010101001	Bangunan Gedung Kantor Permanen	2
883	005010200097709000KD	PENGADILAN NEGERI KUNINGAN	4010101001	Bangunan Gedung Kantor Permanen	1
884	005013000099024000KD	PENGADILAN NEGERI SUNGAILIAT	4010102001	Bangunan Gudang Tertutup Permanen	1
885	005010600098480000KD	PENGADILAN NEGERI LHOKSUKON	4010101001	Bangunan Gedung Kantor Permanen	4
886	005013000099024000KD	PENGADILAN NEGERI SUNGAILIAT	4010136001	Bangunan Gedung Arsip Permanen	1
887	005013000099024000KD	PENGADILAN NEGERI SUNGAILIAT	4010101001	Bangunan Gedung Kantor Permanen	9

888	005013000099024000KD	PENGADILAN NEGERI SUNGAILIAT	4010116001	Bangunan Gedung Perpustakaan Permanen	1
889	005011600307199000KD	PENGADILAN AGAMA BALIKPAPAN	4010101001	Bangunan Gedung Kantor Permanen	2
890	005010800401900000KD	PENGADILAN TINGGI AGAMA PADANG	4010101001	Bangunan Gedung Kantor Permanen	7
891	005011600307199000KD	PENGADILAN AGAMA BALIKPAPAN	4010101001	Bangunan Gedung Kantor Permanen	3
892	005011600307199000KD	PENGADILAN AGAMA BALIKPAPAN	4010101001	Bangunan Gedung Kantor Permanen	4
893	005011000403052000KD	PENGADILAN AGAMA MUARA BULIAN	4010101001	Bangunan Gedung Kantor Permanen	3
894	005010800401916000KD	PENGADILAN AGAMA PARIAMAN	4010101001	Bangunan Gedung Kantor Permanen	2
895	005010200400662000KD	PENGADILAN AGAMA BANDUNG	4010101001	Bangunan Gedung Kantor Permanen	3
896	005012200402772000KD	PENGADILAN AGAMA GIANYAR	4010101001	Bangunan Gedung Kantor Permanen	4
897	005010700401865000KD	PENGADILAN AGAMA BALIGE	4010101001	Bangunan Gedung Kantor Permanen	2
898	005011700531872000KD	PENGADILAN TATA USAHA NEGARA MANADO	4010101001	Bangunan Gedung Kantor Permanen	2
899	005010200401915000KD	PENGADILAN NEGERI CIKARANG	4010101001	Bangunan Gedung Kantor Permanen	1
900	005010200401915000KD	PENGADILAN NEGERI CIKARANG	4010101999	Bangunan Gedung Kantor Lainnya	1
901	005010700526746000KD	PENGADILAN TATA USAHA NEGARA MEDAN	4010101001	Bangunan Gedung Kantor Permanen	2
902	005010700682232000KD	PENGADILAN AGAMA KOTA PADANGSIDIMPUAN	4010101001	Bangunan Gedung Kantor Permanen	4
903	005012200099816000KD	PENGADILAN NEGERI SEMARAPURA	4010101001	Bangunan Gedung Kantor Permanen	1
904	005012200099816000KD	PENGADILAN NEGERI SEMARAPURA	4010101001	Bangunan Gedung Kantor Permanen	9
905	005012200099816000KD	PENGADILAN NEGERI SEMARAPURA	4010101001	Bangunan Gedung Kantor Permanen	2
906	005010500098200000KD	PENGADILAN NEGERI JEMBER	4010101001	Bangunan Gedung Kantor Permanen	1
907	005010800477352000KD	PENGADILAN NEGERI PASAMAN BARAT	4010101001	Bangunan Gedung Kantor Permanen	1
908	005013200672948000KD	PENGADILAN NEGERI NATUNA	4010101001	Bangunan Gedung Kantor Permanen	1
909	005013200672948000KD	PENGADILAN NEGERI NATUNA	4040104001	Pagar Permanen	1
910	005011700401925000KD	PENGADILAN NEGERI MELONGUANE	4010101001	Bangunan Gedung Kantor Permanen	1
911	005010400098061000KD	PENGADILAN NEGERI WATES	4010101001	Bangunan Gedung Kantor Permanen	2
912	005012500402891000KD	PENGADILAN AGAMA BIAK	4010101001	Bangunan Gedung Kantor Permanen	2
913	005011700099329000KD	PENGADILAN NEGERI MANADO	4010101001	Bangunan Gedung Kantor Permanen	3
914	005011700307232000KD	PENGADILAN AGAMA KOTAMOBAGU	4010101001	Bangunan Gedung Kantor Permanen	2
915	005010700401777000KD	PENGADILAN TINGGI AGAMA MEDAN	4010101001	Bangunan Gedung Kantor Permanen	10
916	005013400307630000KD	PENGADILAN AGAMA POLEWALI	4010101001	Bangunan Gedung Kantor Permanen	2
917	005010500401494000KD	PENGADILAN AGAMA MAGETAN	4010101001	Bangunan Gedung Kantor Permanen	5
918	005011300402370000KD	PENGADILAN AGAMA SAMBAS	4010101001	Bangunan Gedung Kantor Permanen	4
919	005010900098874000KD	PENGADILAN NEGERI TEMBILAHAN	4010101001	Bangunan Gedung Kantor Permanen	1
920	005010900477261000KD	PENGADILAN NEGERI ROKAN HILIR	4010101001	Bangunan Gedung Kantor Permanen	1
921	005011000402211000KD	PENGADILAN AGAMA BANGKO	4010101001	Bangunan Gedung Kantor Permanen	2
922	005010500098298000KD	PENGADILAN NEGERI PASURUAN	4010101001	Bangunan Gedung Kantor Permanen	1
923	005011100402267000KD	PENGADILAN AGAMA BATURAJA	4010101001	Bangunan Gedung Kantor Permanen	4
924	005011100402267000KD	PENGADILAN AGAMA BATURAJA	4010204001	Mess/Wisma/Bungalow/Tempat Peristirahatan Permanen	1
925	005011100098938000KD	PENGADILAN TINGGI PALEMBANG	4010101001	Bangunan Gedung Kantor Permanen	2
926	005011100402267000KD	PENGADILAN AGAMA BATURAJA	4010204001	Mess/Wisma/Bungalow/Tempat Peristirahatan Permanen	2

927	00501020068215000KD	PENGADILAN AGAMA KOTA TASIKMALAYA	4010101001	Bangunan Gedung Kantor Permanen	2
928	005011100098938000KD	PENGADILAN TINGGI PALEMBANG	4010101001	Bangunan Gedung Kantor Permanen	1
929	005010900477343000KD	PENGADILAN NEGERI SIAK SRI INDRAPURA	4010101001	Bangunan Gedung Kantor Permanen	3
930	005010200400741000KD	PENGADILAN AGAMA CIANJUR	4010101001	Bangunan Gedung Kantor Permanen	2
931	005010900477343000KD	PENGADILAN NEGERI SIAK SRI INDRAPURA	4010204001	Mess/Wisma/Bungalow/Tempat Peristirahatan Permanen	1
932	005010200400766000KD	PENGADILAN AGAMA INDRAMAYU	4010101001	Bangunan Gedung Kantor Permanen	2
933	005010200400766000KD	PENGADILAN AGAMA INDRAMAYU	4010136001	Bangunan Gedung Arsip Permanen	1
934	005010200400766000KD	PENGADILAN AGAMA INDRAMAYU	4040104001	Pagar Permanen	1
935	005010300097954000KD	PENGADILAN NEGERI WONOGIRI	4010101001	Bangunan Gedung Kantor Permanen	2
936	005010900400141000KD	PENGADILAN NEGERI BANGKINANG	4010101001	Bangunan Gedung Kantor Permanen	4
937	005010800402613000KD	PENGADILAN AGAMA LUBUK BASUNG	4010101001	Bangunan Gedung Kantor Permanen	2
938	005010200402995000KD	PENGADILAN AGAMA CIBADAK	4010101001	Bangunan Gedung Kantor Permanen	2
939	005010200097610000KD	PENGADILAN NEGERI BEKASI	4010101001	Bangunan Gedung Kantor Permanen	1
940	005010900400327000KD	PENGADILAN NEGERI DUMAI	4010101001	Bangunan Gedung Kantor Permanen	4
941	005010200402995000KD	PENGADILAN AGAMA CIBADAK	4010101001	Bangunan Gedung Kantor Permanen	3
942	005010600401730000KD	MAHKAMAH SYAR'IYAH SINABANG	4010101001	Bangunan Gedung Kantor Permanen	3
943	005010200402995000KD	PENGADILAN AGAMA CIBADAK	4010108001	Bangunan Gedung Tempat Ibadah Permanen	1
944	005010900477255000KD	PENGADILAN NEGERI PELALAWAN	4010101001	Bangunan Gedung Kantor Permanen	1
945	005010200402995000KD	PENGADILAN AGAMA CIBADAK	4010113001	Gedung Pos Jaga Permanen	1
946	005011600307182000KD	PENGADILAN AGAMA TANAH GROGOT	4010101001	Bangunan Gedung Kantor Permanen	3
947	005013200663005000KD	PENGADILAN NEGERI TANJUNG BALAI KARIMUN	4010101001	Bangunan Gedung Kantor Permanen	1
948	005011100401909000KD	PENGADILAN NEGERI PANGKALAN BALAI	4010124001	Bangunan Tempat Sidang/Zitting Plaat	1
949	005012000099659000KD	PENGADILAN NEGERI KENDARI	4010101001	Bangunan Gedung Kantor Permanen	1
950	005013200098881000KD	PENGADILAN NEGERI TANJUNGPINANG	4010101001	Bangunan Gedung Kantor Permanen	9
951	005010900400327000KD	PENGADILAN NEGERI DUMAI	4010101001	Bangunan Gedung Kantor Permanen	3
952	005011100098959000KD	PENGADILAN NEGERI KAYU AGUNG	4010108001	Bangunan Gedung Tempat Ibadah Permanen	1
953	005011100098959000KD	PENGADILAN NEGERI KAYU AGUNG	4010101001	Bangunan Gedung Kantor Permanen	1
954	005011100098959000KD	PENGADILAN NEGERI KAYU AGUNG	4010101001	Bangunan Gedung Kantor Permanen	3
955	005010900401908000KD	PENGADILAN NEGERI TELUK KUANTAN	4010101001	Bangunan Gedung Kantor Permanen	1
956	005011100098959000KD	PENGADILAN NEGERI KAYU AGUNG	4010101001	Bangunan Gedung Kantor Permanen	4
957	005010900400327000KD	PENGADILAN NEGERI DUMAI	4010101001	Bangunan Gedung Kantor Permanen	6
958	005011900401879000KD	PENGADILAN AGAMA BELOPA	4010101001	Bangunan Gedung Kantor Permanen	1
959	005011100098984000KD	PENGADILAN NEGERI LAHAT	4010101001	Bangunan Gedung Kantor Permanen	1
960	005011100098984000KD	PENGADILAN NEGERI LAHAT	4010101001	Bangunan Gedung Kantor Permanen	3
961	005011100098984000KD	PENGADILAN NEGERI LAHAT	4010101001	Bangunan Gedung Kantor Permanen	5
962	005013200108309000KD	PENGADILAN NEGERI BATAM	4010101001	Bangunan Gedung Kantor Permanen	2
963	005012100672931000KD	PENGADILAN NEGERI SAUMLAKI	4010101001	Bangunan Gedung Kantor Permanen	1
964	005011600400528000KD	PENGADILAN TINGGI SAMARINDA	4010101001	Bangunan Gedung Kantor Permanen	1
965	005011600400528000KD	PENGADILAN TINGGI SAMARINDA	4010101001	Bangunan Gedung Kantor Permanen	2

966	005012500402891000KD	PENGADILAN AGAMA BIAK	4010101001	Bangunan Gedung Kantor Permanen	1
967	005012500400038000KD	PENGADILAN NEGERI JAYAPURA	4010101001	Bangunan Gedung Kantor Permanen	1
968	005012500402891000KD	PENGADILAN AGAMA BIAK	4010101001	Bangunan Gedung Kantor Permanen	3
969	005013500402675000KD	PENGADILAN AGAMA TARAKAN	4010101001	Bangunan Gedung Kantor Permanen	3
970	005010800401931000KD	PENGADILAN AGAMA SAWAHLUNTO	4010101001	Bangunan Gedung Kantor Permanen	4
971	005012500402891000KD	PENGADILAN AGAMA BIAK	4040104001	Pagar Permanen	1
972	005012200614731000KD	PENGADILAN AGAMA BADUNG	4010101001	Bangunan Gedung Kantor Permanen	2
973	005010800402004000KD	PENGADILAN AGAMA PAINAN	4010101001	Bangunan Gedung Kantor Permanen	1
974	005011100672952000KD	PENGADILAN NEGERI PRABUMULIH	4010101001	Bangunan Gedung Kantor Permanen	2
975	005010700401803000KD	PENGADILAN AGAMA MEDAN	4010101001	Bangunan Gedung Kantor Permanen	2
976	005013300402882000KD	PENGADILAN AGAMA SORONG	4010101001	Bangunan Gedung Kantor Permanen	3
977	005010800401978000KD	PENGADILAN AGAMA SIJUNJUNG	4010101001	Bangunan Gedung Kantor Permanen	11
978	005010800401922000KD	PENGADILAN AGAMA SOLOK	4010101001	Bangunan Gedung Kantor Permanen	3
979	005013300402882000KD	PENGADILAN AGAMA SORONG	4010101001	Bangunan Gedung Kantor Permanen	4
980	005013300402882000KD	PENGADILAN AGAMA SORONG	4010113001	Gedung Pos Jaga Permanen	1
981	00501060098608000KD	PENGADILAN NEGERI SINGKIL	4010101001	Bangunan Gedung Kantor Permanen	2
982	005010800402050000KD	PENGADILAN AGAMA PAYAKUMBUH	4010101001	Bangunan Gedung Kantor Permanen	8
983	005012500614773000KD	PENGADILAN AGAMA MIMIKA	4010101001	Bangunan Gedung Kantor Permanen	4
984	005010700526746000KD	PENGADILAN TATA USAHA NEGARA MEDAN	4040104001	Pagar Permanen	1
985	005010700526725000KD	PENGADILAN TINGGI TATA USAHA NEGARA MEDAN	4010101001	Bangunan Gedung Kantor Permanen	1
986	00501060098565000KD	PENGADILAN NEGERI MEULABOH	4010101001	Bangunan Gedung Kantor Permanen	1
987	005011100402236000KD	PENGADILAN TINGGI AGAMA PALEMBANG	4010101001	Bangunan Gedung Kantor Permanen	1
988	005010800402010000KD	PENGADILAN AGAMA BUKITTINGGI	4010101001	Bangunan Gedung Kantor Permanen	3
989	005012500402933000KD	PENGADILAN AGAMA WAMENA	4010101001	Bangunan Gedung Kantor Permanen	4
990	005010300400885000KD	PENGADILAN AGAMA TEGAL	4010101001	Bangunan Gedung Kantor Permanen	3
991	005012500402933000KD	PENGADILAN AGAMA WAMENA	4040104001	Pagar Permanen	2
992	005010300400885000KD	PENGADILAN AGAMA TEGAL	4010101001	Bangunan Gedung Kantor Permanen	1
993	005010800402066000KD	PENGADILAN AGAMA TANJUNG PATI	4010101001	Bangunan Gedung Kantor Permanen	4
994	005010300400885000KD	PENGADILAN AGAMA TEGAL	4010101001	Bangunan Gedung Kantor Permanen	2
995	005010700098701000KD	PENGADILAN NEGERI PEMATANGSIANTAR	4010101001	Bangunan Gedung Kantor Permanen	3
996	005010800401990000KD	PENGADILAN AGAMA MUARALABUH	4010101001	Bangunan Gedung Kantor Permanen	4
997	005010800401962000KD	PENGADILAN AGAMA PADANG PANJANG	4010101001	Bangunan Gedung Kantor Permanen	3
998	005011300400251000KD	PENGADILAN TINGGI PONTIANAK	4010101001	Bangunan Gedung Kantor Permanen	1
999	005012500614780000KD	PENGADILAN AGAMA PANIAI	4010101001	Bangunan Gedung Kantor Permanen	1
1000	005010300097720000KD	PENGADILAN NEGERI SEMARANG	4010101001	Bangunan Gedung Kantor Permanen	2
1001	005012500614780000KD	PENGADILAN AGAMA PANIAI	4040104001	Pagar Permanen	1
1002	005010300097720000KD	PENGADILAN NEGERI SEMARANG	4010101001	Bangunan Gedung Kantor Permanen	3
1003	005010300097720000KD	PENGADILAN NEGERI SEMARANG	4010101001	Bangunan Gedung Kantor Permanen	5
1004	005012000099684000KD	PENGADILAN NEGERI KOLAKA	4010101001	Bangunan Gedung Kantor Permanen	7

1005	005010700098640000KD	PENGADILAN NEGERI TANJUNGBALAI	4010101001	Bangunan Gedung Kantor Permanen	2
1006	005012500400022000KD	PENGADILAN TINGGI JAYAPURA	4010101001	Bangunan Gedung Kantor Permanen	1
1007	005012500400022000KD	PENGADILAN TINGGI JAYAPURA	4010101001	Bangunan Gedung Kantor Permanen	3
1008	005012500400022000KD	PENGADILAN TINGGI JAYAPURA	4010101001	Bangunan Gedung Kantor Permanen	4
1009	005012500400022000KD	PENGADILAN TINGGI JAYAPURA	4010101001	Bangunan Gedung Kantor Permanen	6
1010	005012500400022000KD	PENGADILAN TINGGI JAYAPURA	4010109001	Bangunan Gedung Pertemuan Permanen	1
1011	005010800402029000KD	PENGADILAN AGAMA LUBUK SIKAPING	4010101001	Bangunan Gedung Kantor Permanen	3
1012	005012500400022000KD	PENGADILAN TINGGI JAYAPURA	4040101009	Tugu/Tanda Batas Administrasi Kepemilikan	1
1013	005012500400022000KD	PENGADILAN TINGGI JAYAPURA	4040101009	Tugu/Tanda Batas Administrasi Kepemilikan	2
1014	005012500400022000KD	PENGADILAN TINGGI JAYAPURA	4040104001	Pagar Permanen	1
1015	005012500400022000KD	PENGADILAN TINGGI JAYAPURA	4040104001	Pagar Permanen	2
1016	005012500400022000KD	PENGADILAN TINGGI JAYAPURA	4040104999	Pagar Lainnya	1
1017	005010800401947000KD	PENGADILAN AGAMA BATUSANGKAR	4010101001	Bangunan Gedung Kantor Permanen	5
1018	005013300400081000KD	PENGADILAN NEGERI FAKFAK	4010101001	Bangunan Gedung Kantor Permanen	1
1019	005013300400081000KD	PENGADILAN NEGERI FAKFAK	4010102001	Bangunan Gudang Tertutup Permanen	1
1020	005013300400081000KD	PENGADILAN NEGERI FAKFAK	4010104999	Bangunan Gedung Instalasi Lainnya	1
1021	005010500098132000KD	PENGADILAN NEGERI TUBAN	4010101001	Bangunan Gedung Kantor Permanen	5
1022	005013300402902000KD	PENGADILAN AGAMA FAKFAK	4010101001	Bangunan Gedung Kantor Permanen	3
1023	005013300400069000KD	PENGADILAN NEGERI MANOKWARI	4010109001	Bangunan Gedung Pertemuan Permanen	1
1024	005013300400069000KD	PENGADILAN NEGERI MANOKWARI	4040104999	Pagar Lainnya	1
1025	005013300400069000KD	PENGADILAN NEGERI MANOKWARI	4010113001	Gedung Pos Jaga Permanen	1
1026	005013300400069000KD	PENGADILAN NEGERI MANOKWARI	4040104001	Pagar Permanen	1
1027	005013300400069000KD	PENGADILAN NEGERI MANOKWARI	4010121999	Bangunan Rumah Tahanan Lainnya	1
1028	005013300400069000KD	PENGADILAN NEGERI MANOKWARI	4010114001	Gedung Garasi/Pool Permanen	1
1029	005013300400069000KD	PENGADILAN NEGERI MANOKWARI	4010114003	Gedung Garasi/Pool Darurat	1
1030	005012500614769000KD	PENGADILAN AGAMA SENTANI	4010101001	Bangunan Gedung Kantor Permanen	3
1031	005012500400044000KD	PENGADILAN NEGERI WAMENA	4040104001	Pagar Permanen	2
1032	005012500400044000KD	PENGADILAN NEGERI WAMENA	4040104001	Pagar Permanen	1
1033	005012500400044000KD	PENGADILAN NEGERI WAMENA	4010101001	Bangunan Gedung Kantor Permanen	3
1034	005013400307644000KD	PENGADILAN AGAMA MAJENE	4010101001	Bangunan Gedung Kantor Permanen	3
1035	005010800402041000KD	PENGADILAN AGAMA MANINJAU	4010101001	Bangunan Gedung Kantor Permanen	2